



Tribunal de Contas da União

RECIBO DE ENTREGA DA PRESTAÇÃO DE CONTAS ANUAL

Unidade prestadora de contas: Conselho Regional de Odontologia da Paraíba

Exercício de referência: 2016

Data da conclusão: 07/07/2017

Hora da conclusão: 22:07:42

Responsável pela conclusão: Clebber de Oliveira gonçalves - CPF: 048.633.834-79

MENSAGEM:

Declaramos que o relatório de gestão de 2016 da unidade prestadora de contas Conselho Regional de Odontologia da Paraíba foi recebido e encontra-se na base de dados do Tribunal de Contas da União aguardando análise técnica.

Ressalta-se que o cumprimento do dever de prestar contas dos administradores da referida unidade estabelecido no parágrafo único do artigo 70 da Constituição Federal somente será concretizado com a homologação e publicação do relatório de gestão pela unidade técnica deste Tribunal.

Secretaria de Controle Externo no Estado da Paraíba - SECEX-PB

Em 08/07/2017



Tribunal de Contas da União

DECLARAÇÃO DE PUBLICAÇÃO DO RELATÓRIO DE GESTÃO

Unidade prestadora de contas: Conselho Regional de Odontologia da Paraíba

Exercício de referência: 2016

Data da conclusão: 07/07/2017

Hora da conclusão: 22:07:42

Responsável pela conclusão: Clebber de Oliveira gonçaves - CPF: 048.633.834-79

MENSAGEM:

Declaramos que o relatório de gestão de 2016 da unidade prestadora de contas Conselho Regional de Odontologia da Paraíba foi publicado no sítio do Tribunal de Contas da União na *Internet*.

Ressalta-se que os dirigentes da unidade permanecem responsáveis pelos conteúdos e forma do referido relatório, conforme dispõem as normas deste Tribunal que regem a prestação de contas anual.

Secretaria de Controle Externo no Estado da Paraíba - SECEX-PB

Em 10/07/2017



Conselho Regional de Odontologia da Paraíba

Relatório de gestão do exercício 2016

Relatório de gestão do exercício 2016

Conselho Regional de Odontologia da Paraíba

Relatório de Gestão do exercício de 2016 apresentado aos órgãos de controle interno e externo como prestação de contas anual a que esta Unidade está obrigada nos termos do art. 70 da Constituição Federal, elaborado de acordo com as disposições da Instrução Normativa TCU nº 63/2010, das Decisões Normativas TCU nº 154/2016, de 19 de outubro de 2016 e nº 156/2016, de 30 de novembro de 2016 e das orientações do órgão de controle interno.

Lista de tabelas, ilustrações, abreviaturas, siglas e símbolos

ASB - Auxiliar em Saúde Bucal

APD - Auxiliar de Prótese Dentária

CD - Cirurgião-Dentista

CEO - Comissão de Ética Odontológica

CFO - Conselho Federal de Odontologia

CL- Clínica

CRO - Conselho Regional de Odontologia

CTC - Comissão de Tomada de Contas

PB - Paraíba

PSF - Programa de Saúde da Família

SEFISC - Setor de Fiscalização

TPD - Técnico em Prótese Dentária

TSB - Técnico em Saúde Bucal

UBSF - Unidade Básica de Saúde da Família

Lista de Anexos e Apêndices

Título	Descrição
Conselho Regional de Odontologia da Paraíba	Organograma CRO-PB
Comparativo da Despesas	Ano 2016
Comparativo de Receitas	Ano 2016
Situação Financeira	Comparativo Saldo Inicial Versus Saldo Final
Ata da Assembléia Geral	2016
Parecer da Auditoria Independente	2015
Parecer da CTC	2016

Sumário

2 - APRESENTAÇÃO	6
2.1 APRESENTAÇÃO	6
3 - VISÃO GERAL DA UNIDADE PRESTADORA DE CONTAS	7
INTRODUÇÃO SEÇÃO	7
3.1 FINALIDADE E COMPETÊNCIAS	7
3.2 NORMAS	8
3.3 HISTÓRICO	9
3.4 ORGANOGRAMA	10
4 - PLANEJAMENTO ORGANIZACIONAL E DESEMPENHO ORÇAMENTÁRIO E OPERACIONAL	13
INTRODUÇÃO SEÇÃO	13
4.1 PLANEJAMENTO ORGANIZACIONAL	13
4.1.1 OBJETIVOS DO EXERCÍCIO	14
4.1.2 COMPETÊNCIAS INSTITUCIONAIS	17
4.2 RESULTADOS	18
4.3 DESEMPENHO ORÇAMENTÁRIO	23
4.3.1 EXECUÇÃO FÍSICA E FINANCEIRA	24
4.3.2 TRANSFERÊNCIAS	27
4.3.3 RECEITAS	28
4.3.4 DESPESAS	32
4.4 DESEMPENHO OPERACIONAL	35
4.5 INDICADORES	36
5 - GOVERNANÇA	47
INTRODUÇÃO SEÇÃO	47
5.1 GOVERNANÇA	47
5.2 DIRIGENTES	48
5.3 AUDITORIA	52
5.4 APURAÇÕES	53
5.5 GESTÃO RISCOS	54
5.6 REMUNERAÇÕES	55
5.7 AUDITORIA INDEPENDENTE	56
6 - ÁREAS ESPECIAIS DA GESTÃO	57
INTRODUÇÃO SEÇÃO	57
6.1 GESTÃO DE PESSOAS	57

6.1.1 ESTRUTURA DE PESSOAL	58
6.1.2 DESPESA C/ PESSOAL	60
6.1.3 GESTÃO DE RISCOS	62
6.1.4 MÃO DE OBRA TEMPORÁRIA	63
6.2 GESTÃO DA TECNOLOGIA DA INFORMAÇÃO	64
6.2.1 SISTEMAS DE INFORMAÇÃO	65
7 - RELACIONAMENTO COM A SOCIEDADE	66
7.1 CANAIS DE ACESSO	66
7.2 PESQUISA SATISFAÇÃO	67
7.3 TRANSPARÊNCIA	68
7.4 ACESSIBILIDADE	69
8 - DESEMPENHO FINANCEIRO E INFORMAÇÕES CONTÁBEIS	70
INTRODUÇÃO SEÇÃO	70
8.1 DESEMPENHO FINANCEIRO	70
8.2 NCASP	71
8.3 APURAÇÃO CUSTOS	72
8.4 DEMONSTRAÇÕES CONTÁBEIS	73
9 - CONFORMIDADE DA GESTÃO E DEMANDAS DE ÓRGÃOS DE CONTROLE	100
INTRODUÇÃO SEÇÃO	100
9.1 DETERMINAÇÕES DO TCU	100
9.2 RECOMENDAÇÕES DE CONTROLE INTERNO	101
9.3 DANOS AO ERÁRIO	102
10 - OUTRAS INFORMAÇÕES RELEVANTES	103
10.1 OUTRAS INFORMAÇÕES RELEVANTES	103
11 - ANEXOS E APÊNDICES	105
11.1 ANEXOS E APÊNDICES	105
ASSINATURA(S)	113
12 - OUTROS ITENS DE INFORMAÇÃO	114
12.1 OUTROS ITENS DE INFORMAÇÃO	114

2 - APRESENTAÇÃO

2.1 APRESENTAÇÃO

Trata-se o presente de Relatório de Gestão do Conselho Regional de Odontologia da Paraíba do exercício de 2016, em atendimento ao disposto na legislação de regência, trazendo, em seu conteúdo, demonstrativos de natureza contábil, financeira, orçamentária e patrimonial, visando proporcionar uma apresentação do desempenho e avaliação da consonância da gestão dos responsáveis no exercício financeiro acima mencionado. As informações prestadas explicitam as ações do plano estratégico delimitado para o período, bem como os instrumentos de execução para alcance dos objetivos traçados.

O Relatório pretende atender ao disposto na Instrução Normativa TCU (Tribunal de Contas da União) nº 63, de 1º de setembro de 2010 e nas Decisões Normativas TCU nº 154/2016, de 19 de outubro de 2016 e nº 156/2016, de 30 de novembro de 2016, seguindo os itens elencados na normatização.

Introdutoriamente, saliente-se que o Conselho Regional de Odontologia da Paraíba, criado pela Lei n.º 4.324, de 14 de abril de 1964, regulamentada pelo Decreto n.º 68.704, de 03 de junho de 1971, com o Conselho Federal de Odontologia, e os demais Conselhos Regionais de Odontologia, Autarquia Federal, tem autonomia administrativa e financeira, CNPJ nº. 09.319.617/0001-49, situado a Avenida João Machado nº. 894-Centro, João Pessoa –PB. Endereço na Internet, site: www.cropb.com.br. / e-mail: cropb@hotmail.com. Sua Sede localiza-se na Capital e sua jurisdição tem abrangência em todo território da Paraíba.

3 - VISÃO GERAL DA UNIDADE PRESTADORA DE CONTAS

INTRODUÇÃO SEÇÃO

DENOMINAÇÃO COMPLETA	Conselho de Regional de Odontologia da Paraíba		
DENOMINAÇÃO ABREVIADA	CRO/PB	CNPJ	09.319.617/0001-49
NATUREZA JURÍDICA	Autarquia Pública Federal	CONTATO	(83) 3513-0202
CÓDIGO CNAE	84.11-6-00		
ENDEREÇO ELETRÔNICO	cropb@hotmail.com		
PÁGINA INTERNET	http://www.cropb.com.br/		
ENDEREÇO POSTAL	Av. João Machado, 894		
CIDADE	João Pessoa	UF	PB
BAIRRO	Centro	CEP	58013520
INFORMAÇÕES ADICIONAIS	site: www.cropb.com.br/ e-mail: cropb@hotmail.com		

3.1 FINALIDADE E COMPETÊNCIAS

Finalidade e competências institucionais da entidade jurisdicionada

O Conselho Regional de Odontologia da Paraíba rege-se pelas disposições da lei que o criou, do Decreto que a regulamentou, pelos atos do Conselho Federal de Odontologia e pelo seu Regimento Interno.

São finalidades do Conselho Regional de Odontologia da Paraíba, em todo o território de sua jurisdição, dentre outras:

1. supervisionar a ética profissional;
2. zelar pelo bom conceito da profissão de Cirurgião Dentista e dos profissionais auxiliares em Odontologia;
- 3 . orientar, aperfeiçoar, disciplinar e fiscalizar o exercício da Odontologia, com a promoção e utilização dos meios de maior eficácia presumida;
- 4 .defender o livre exercício da profissão de Cirurgião Dentista e dos profissionais auxiliares;
5. julgar, dentro de sua competência, as infrações à lei e a ética profissional;
6. funcionar como órgão consultivo do governo, no que tange ao exercício e aos interesses profissionais do Cirurgião Dentista e dos auxiliares em Odontologia;
7. contribuir para o aprimoramento da Odontologia e de seus profissionais.

Informações adicionais

3.2 NORMAS

Normas de criação e alteração das unidades jurisdicionadas

O Conselho Regional de Odontologia da Paraíba, criado pela Lei n.º 4.324, de 14 de abril de 1964, regulamentada pelo Decreto n.º 68.704, de 03 de junho de 1971, com o Conselho Federal de Odontologia, e os demais Conselhos Regionais de Odontologia, Autarquia Federal, tem autonomia administrativa e financeira, CNPJ n.º. 09.319.617/0001-49.

Outras normas infralegais relacionadas à gestão e estrutura das unidades jurisdicionadas

Regimento Interno CRO-PB - Resolução CRO/PB -001, de 23 de agosto de 1977.

Consolidação da Normas para Procedimentos nos Conselhos Regionais de Odontologia - Resolução CFO 65-2006.

Resoluções, Portarias e Decisões do CFO.

Portarias e Decisões do CRO/PB.

Manuais e publicações relacionadas às atividades das unidades jurisdicionadas

Informativo CRO-PB.

Informações adicionais

3.3 HISTÓRICO

Em agosto de 1967, através da Resolução nº 2, o Conselho Federal de Odontologia, usando das atribuições que lhe confere o artigo 4º da Lei nº 4.324, de 14 de abril de 1964, designou a composição do Conselho Regional de Odontologia da Paraíba em caráter provisório, com mandato até 31 de dezembro de 1967, tendo como Membros Efetivos: Doutores: João Cavalcanti Pessoa de Luna, Antônio Silva da Silveira, Benjamim Fernandes Jales, Eutímio da Silva e Péricles de Figueiredo Gouveia, e Membros Suplentes: Doutores: Odísio Borba Duarte, Wilson de Mendonça Furtado, Itamar Finizola de Sá, Isidro Gomes da Silva e Thales de Almeida, com a incumbência de promoverem a inscrição dos Cirurgiões Dentistas sob sua jurisdição e procederem à eleição do Conselho Regional definitivo.

A 1ª reunião do Conselho Regional de Odontologia da Paraíba foi realizada no dia 28 de agosto de 1967, dentro do prazo previsto, na sede da Faculdade de Odontologia da Universidade Federal da Paraíba, situada à Rua das Trincheiras, nº 239, Centro, na cidade de João Pessoa, com a finalidade de ser procedida a eleição da Diretoria do Conselho Regional de Odontologia da Paraíba com mandato provisório. Nesta reunião foram fixados os valores da anuidade, taxas e emolumentos, como também estabeleceram o prazo para inscrição dos Cirurgiões Dentistas sendo determinado o dia 18 de outubro de 1967.

Na 2ª reunião ordinária do Conselho Regional de Odontologia da Paraíba, dia 1º de dezembro de 1967, foi apresentada e aprovada a relação de 96 (noventa e seis) inscrições definitivas de Cirurgiões Dentistas, sendo a inscrição nº 01, Dr. Péricles de Figueiredo Gouveia e a primeira Cirurgiã Dentista Dra. Odete Lopes de Moura a inscrição de nº 12.

O Conselho Regional de Odontologia da Paraíba foi instalado em 1967 em sede provisória nas dependências da Faculdade de Odontologia da Universidade Federal da Paraíba na Rua das Trincheiras nº 239 e em 1976 foi para a sede adquirida pelo Conselho Federal de Odontologia, à Rua Rodrigues Chaves nº 164, de onde saiu para a Avenida João Machado nº 894 como Sede própria onde encontra-se funcionando com toda sua Diretoria e Setores Administrativos.

O Conselho Regional de Odontologia da Paraíba conta com três Delegacias, nas cidades de Campina Grande, Patos e Cajazeiras.

A administração do Conselho Regional de Odontologia da Paraíba é exercida por uma Diretoria, com mandato bienal, composta de 01 (um) Presidente, 01 (um) Secretário, e 01 (um) Tesoureiro, eleitos em escrutínio secreto, por maioria de votos pelos membros efetivos e dentre eles escolhidos.

O Conselho Federal de Odontologia e os Conselhos Regionais de Odontologia foram instituídos pela Lei nº 4.324, de 14 de abril de 1964, regulamentada pelo Decreto nº 68.704, de 03 de junho de 1971.

3.4 ORGANOGRAMA

ANEXO - Conselho Regional de Odontologia da Paraíba - Organograma CRO-PB - Vide anexo do tópico 3.4 no final da seção

**Conselho Regional de Odontologia da
Paraíba - Organograma CRO-PB - Anexo
do tópico 3.4**

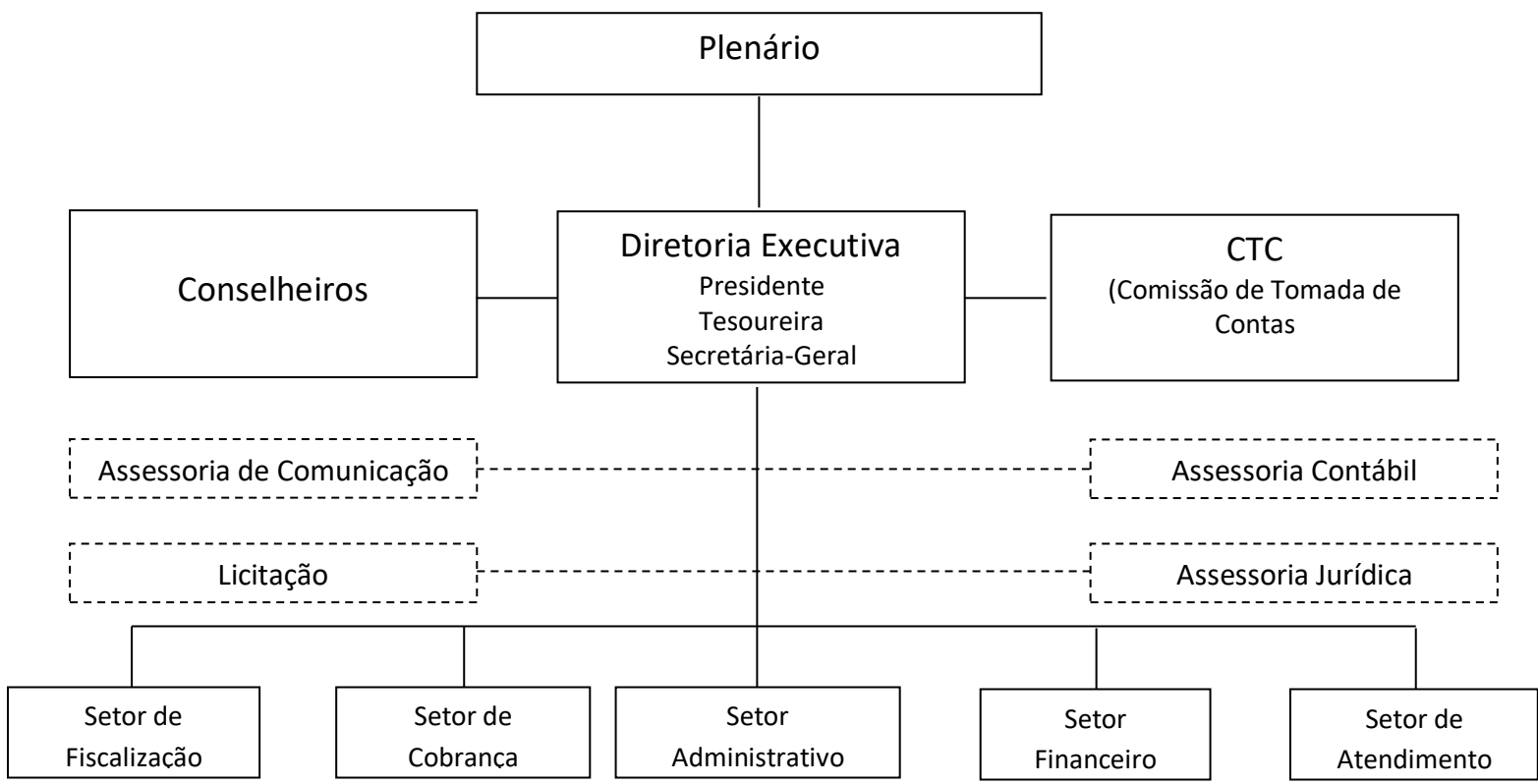

4 - PLANEJAMENTO ORGANIZACIONAL E DESEMPENHO ORÇAMENTÁRIO E OPERACIONAL

INTRODUÇÃO SEÇÃO

O planejamento organizacional baseou-se no diagnóstico institucional, realizando o levantamento de seus pontos fortes e fracos, assim como, missão, visão e valores, os quais resultarão no planejamento estratégico.

4.1 PLANEJAMENTO ORGANIZACIONAL

O planejamento organicional baseou-se no diagnóstico institucional, realizando o levantamento dos pontos fortes e fracos, definindo a missão, a visão e os valores, fatores que determinarão os objetivos e ações a serem realizadas no Conselho Regional de Odontologia da Paraíba no exercício de 2016.

4.1.1 OBJETIVOS DO EXERCÍCIO

Visão Geral

Apresentação da técnica de planejamento estratégico adotada

Na Reunião Plenária realizada em 21 de janeiro de 2016, foi aprovada, por unanimidade, a programação das atividades a serem desenvolvidas pelas pela Diretoria durante o exercício de 2016:

- Prosseguimento ao Projeto de Educação permanente aos profissionais inscritos em João Pessoa, Campina Grande, Patos e Cajazeiras;
- Realização do 4º Congresso Paraibano de Odontologia em Campina Grande;
- Realização de campanha publicitária de valorização profissional;
- Intensificação da fiscalização no Estado da Paraíba;
- Continuidade à campanha de Prevenção ao Câncer Bucal;
- Realização de informativos;
- Aquisições: equipamentos de informática e bens móveis;

Após a mudança de Diretoria (23 de agosto de 2016), a Nova Gestão traçou como objetivo principal a recuperação do quadro financeiro do CRO-PB

Visão

Buscar, em sua atuação, o reconhecimento como uma Instituição de qualidade através de suas práticas organizacionais, como também promover a defesa do direito à saúde da população e do exercício de forma ética da profissão daqueles que atuam na Odontologia.

Missão

Exercer a supervisão do exercício da Odontologia no estado da Paraíba, incumbindo-lhe zelar e trabalhar pelo desempenho ético da profissão e também pelo reconhecimento e bom conceito dos que a exercem nos moldes legais.

Valores

- Postura ética;
- Responsabilidade para com a sociedade;
- Qualidade e excelência;
- Respeito e promoção da cidadania.

Diagnóstico Estratégico

Análise de ambiente interno

Considerando a necessidade de trabalhar por uma constante melhoria estrutural e de procedimentos no que refere à sua atuação, a Diretoria do CRO-PB tem procurado realizar reformas nos espaços físicos dos imóveis de sua sede e Delegacias, além de promover adequações em determinados setores, visando atingir melhores resultados em suas atividades e desempenhos satisfatórios dos objetivos traçados.

Análise de ambiente externo

Levando em consideração o crescente número de jurisdicionados inscritos em seus quadros e o amplo número de cidades que abrangem as extensões territoriais correspondentes ao campo de atuação administrativa da Sede e de cada Delegacia do Conselho Regional de Odontologia da Paraíba, e considerando-se, ainda, limitações de ordem financeira, a análise do ambiente externo é considerada positiva, pois, em que pesem as dificuldades, trabalha-se pela constante promoção de Projetos de capacitação e pela primazia de uma postura ética e atuante, reconhecidas pelos jurisdicionados e pela sociedade.

Fatores críticos para o sucesso do planejamento estratégico

Os fatores críticos que contribuíram para a execução do planejamento estratégico no ano de 2016, foram as contratações de novos funcionários através de Concurso Público, as melhorias de ordem estrutural, bem como o fortalecimento da fiscalização em todo o território paraibano.

Elaboração da Estratégia

Identificação da estratégia atual

- **Prosseguimento ao Projeto de Educação permanente aos profissionais inscritos em João Pessoa, Campina Grande, Patos e Cajazeiras:** Durante o exercício de 2016, o Conselho Regional de Odontologia da Paraíba promoveu cursos de atualização, palestras, etc., cumprindo o dispositivo legal, por todos os meios ao seu alcance, para o perfeito desempenho técnico dos profissionais da Odontologia;
- **Realização do 4º Congresso Paraibano de Odontologia em Campina Grande:** Foi realizado, durante os dias 08, 09 e 10 de julho de 2016, o 4º Congresso Paraibano de Odontologia em Campina Grande, que contou também com o 3º Encontro dos Profissionais Técnicos e Auxiliares em Odontologia - PREAC e com o IX Reunião das Comissões de Odontologia Hospitalar dos Conselhos Regionais de Odontologia.
- **Realização de campanha publicitária de valorização profissional:** Durante o exercício de 2016, o Conselho Regional de Odontologia da Paraíba promoveu a divulgação de informativos, notas em jornais e emissão de notas de interesse da classe nos meios eletrônicos de comunicação;
- **Intensificação da fiscalização no Estado da Paraíba:** Durante o exercício de 2016, o Conselho Regional de Odontologia da Paraíba houve intensificação das ações de fiscalização, com a convocação de aprovados em Processo Seletivo para a ampliação dos quadros efetivos do setor de fiscalização.
- **Realização de informativos:** Foi produzido o Informativo nº 43, que foi distribuído aos profissionais via postal.
- **Aquisições: equipamentos de informática e bens móveis:** Durante o exercício de 2016, o Conselho Regional de Odontologia da Paraíba adquiriu máquinas de informática, objetivando a modernização dos equipamentos utilizados.
- **Nova Gestão - Recuperação do quadro financeiro do CRO-PB:** a nova Diretoria já iniciou os trabalhos suspendendo a concessão de diárias e apurando todas as pendências administrativas e financeiras existentes e deixadas pela gestão anterior.

Identificação da estratégia futura

No ano seguinte, a nova diretoria do Conselho Regional de Odontologia da Paraíba, que tomou posse no último dia 23 de agosto de 2016, pretende traçar uma nova caminhada, com mais transparência, retidão e responsabilidade nos atos e procedimentos, como deve ser o comportamento de gestores que trabalham e representam a classe. Nesse sentido, trabalhar-se-á pela recuperação do quadro financeiro da Entidade, saldando dívidas deixadas pela gestão anterior e priorizando as atividades indispensáveis para o funcionamento da Autarquia, assumindo uma postura alinhada ao contingenciamento financeiro até que a situação seja revertida. Nesse sentido, a nova Diretoria já iniciou os trabalhos suspendendo a concessão de diárias e gratificações e apurando todas as pendências existentes, com comprometimento, responsabilidade e austeridade.

Objetivos e Metas

- Macro Objetivo:

Macro Objetivos e Metas

- Prosseguimento ao Projeto de Educação permanente aos profissionais inscritos em João Pessoa, Campina Grande, Patos e Cajazeiras; - Realização do 4º Congresso Paraibano de Odontologia em Campina Grande; - Realização de campanha publicitária de valorização profissional; - Intensificação da fiscalização no Estado da Paraíba; - Continuidade à campanha de Prevenção ao Câncer Bucal; - Realização de informativos; - Aquisições: equipamentos de informática e bens móveis.

4.1.2 COMPETÊNCIAS INSTITUCIONAIS

Introdução

O Conselho Regional de Odontologia da Paraíba, criado pela Lei n.º 4.324, de 14 de abril de 1964, regulamentada pelo Decreto n.º 68.704, de 03 de junho de 1971, com o Conselho Federal de Odontologia, e os demais Conselhos Regionais de Odontologia, Autarquia Federal, tem autonomia administrativa e financeira e sua jurisdição tem abrangência em todo território da Paraíba.

Missão/Finalidade institucional

São finalidades do Conselho Regional de Odontologia da Paraíba, em todo o território de sua jurisdição, dentre outras: 1. supervisionar a ética profissional; 2. zelar pelo bom conceito da profissão de Cirurgião Dentista e dos profissionais auxiliares em Odontologia; 3. orientar, aperfeiçoar, disciplinar e fiscalizar o exercício da Odontologia, com a promoção e utilização dos meios de maior eficácia presumida; 4. defender o livre exercício da profissão de Cirurgião Dentista e dos profissionais auxiliares; 5. julgar, dentro de sua competência, as infrações à lei e a ética profissional; 6. funcionar como órgão consultivo do governo, no que tange ao exercício e aos interesses profissionais do Cirurgião Dentista e dos auxiliares em Odontologia; 7. contribuir para o aprimoramento da Odontologia e de seus profissionais.

Competências Legais

O Conselho Regional de Odontologia da Paraíba rege-se pelas disposições da lei que o criou, do Decreto que a regulamentou, pelos atos do Conselho Federal de Odontologia e pelo seu Regimento Interno. Assim, tanto o CFO quanto cada CRO são dotados de personalidade jurídica de direito público, com autonomia administrativa e financeira. Para cumprir tal missão/finalidade institucional, o CFO legisla por meio de Atos Normativos, julga Processos Éticos e centraliza as informações sobre cursos de Especialização registrados e reconhecidos, bem como sobre o número de inscritos em todo o Brasil, entre Cirurgiões-Dentistas, Auxiliar de Saúde Bucal, Técnicos em Saúde Bucal, Técnicos em Prótese Dentária, Auxiliares de Prótese Dentária e Clínicas Odontológicas.

Análise crítica

4.2 RESULTADOS

1. Prosseguimento ao Projeto de Educação permanente aos profissionais inscritos em João Pessoa, Campina Grande, Patos e Cajazeiras:

Durante o exercício de 2016, o Conselho Regional de Odontologia da Paraíba promoveu cursos, minicursos, palestras, Ação Social de Prevenção e Saúde Bucal na Comunidade, Congresso e Encontros, etc., seguindo a programação da Educação Continuada CRO/PB, cumprindo o dispositivo legal, por todos os meios ao seu alcance, o perfeito desempenho técnico dos profissionais da Odontologia.

Período de janeiro a 22 de agosto de 2016:

1. Curso:

- Curso: Microlaminados em Resina Composta e Cerâmica

Profº Dr. Claudio Heliomar (PE)

Dia: 13 de maio de 2016 (noite)

Local: João Pessoa

Carga Horária: 04 horas

2. Foram realizadas Palestras na cidade de Campina Grande/PB, durante o 4º Congresso de Odontologia - CRO/PB, nos dias 08, 09 e 10 de julho de 2016, na UEPB – Campus I, na cidade de Campina Grande/PB.

Cursos para Cirurgiões Dentistas:

Dia: 08 de julho de 2016 (cursos manhã e tarde; solenidade de abertura: noite):

- Curso: “Analgésia Inalatória” – (8h às 10h)

Dr. Tony Santos Peixoto

Carga Horária: 02 horas

- Curso: “Prevenção e Tratamento de complicações em cirurgia bucal” (10h as 12h)

Dr. José Wilson Noletto

Carga Horária: 02 horas

- Curso: “Dicas Clínicas para o tratamento restaurador estético” (14h as 16h)

Dr. Cláudio Heliomar Vicente da Silva

Carga Horária: 02 horas

- Curso: “Hipnose aplicada a odontologia – Teórico/Demonstrativo” (16h as 18h)

Dr. Doriélio Barrerto da Costa

Carga Horária: 02 horas

- Abertura – Sessão solene (19h30m)

Dia: 09 de julho de 2016 (manhã e tarde):

- Curso: “Instrumentos recíprocos – Simplificando a Endodontia” – (8h às 10h)

Dr. Esio de Carvalho Coelho Junior

Carga Horária: 02 horas

- Curso: “Pacientes especiais na rede pública” – (10h às 12h)

Dr. Tony Santos Peixoto

Carga Horária: 02 horas

- Curso: “Planejamento e gestão das redes de atenção em saúde bucal” – (14h às 18h)

Dr. Paulo Sávio Goes

Carga Horária: 04 horas

Dia: 09 de julho de 2016 (manhã e tarde)

- Curso: “Odontologia Hospitalar” – (08h às 11h)

Dr. Paulo Sávio Goes

Carga Horária: 04 horas

Dia: 10 de julho de 2016 (manhã)

3º Encontro de Profissionais Técnicos e Auxiliares em Odontologia

Dia: 08 de julho de 2016 (cursos manhã e tarde; solenidade de abertura: noite):

- “Conceitos básicos de Ortodontia nas atividades clínicas laboratoriais” – (08:30h às 10h)

Dr^a. Maria Soraya Pereira Franco

Carga Horária: 02:30 horas

- “Placa de apneia do ronco” - (10:20h às 11:20h)

Prof^o. Alexandre Siqueira

Carga Horária: 01:40 horas

- “Montagem e ceroplastia em prótese total” - (14:00h às 15:00h)

Prof^o Alex Vieira

Carga Horária: 01 hora

- “Técnica de caracterização STG, polimerização por energia de micro-ondas” - (15:20h às 16:20h)

Prof^o Vanderley Bezerra

Carga Horária: 01:40 horas

- “PPR sobre fixa” - (16:40h às 17:40h)

Prof^o Marcos Sales

Carga Horária: 01 hora

Dia: 09 de julho de 2016 (cursos manhã e tarde):

IX Reunião Nacional das Comissões de Odontologia Hospitalar dos CROs

Período de 23 de agosto a 31 de dezembro de 2016 (Nova gestão):

- Curso: Facetas Laminadas

Profº Dr. Fernando Tavares (PE)
Dia: 04 de novembro de 2016
Local: João Pessoa
Carga Horária: 04 horas

- o Curso: Odontologia Estética de Alta Performance c/ Laminados Cerâmicos e Lentes de Contatos Dentais

Profº Dr. Carlos Eduardo (PE)
Dia: 05 de novembro de 2016
Local: João Pessoa
Carga Horária: 04 horas

- o Curso: Zircônia (Teórico/Prático)

Profº Eudinei Carlos dos Santos Silva - TPD (SP)
Dia: 25 de novembro de 2016
Local: João Pessoa
Carga Horária: 04 horas

2. Realização de campanha publicitária de valorização profissional: divulgação de informativos, notas em jornais e emissão de notas de interesse da classe nos meios eletrônicos de comunicação.

3. Intensificação da fiscalização no Estado da Paraíba:

Categorias Fiscalizadas

Cirurgiões Dentistas : **467**
Técnico em Saúde Bucal: **27**
Auxiliar de Saúde Bucal: **142**
Técnico em Prótese Dentária: **20**
Auxiliar de Prótese Dentária: **29**
Plano de Saúde /Clínica : **04**
Unidade Básica de Saúde Família (UBSF) (PSF): **132**
Centro de Especialidades Odontológicas: **17**
Laboratório Regional de Prótese Dentária: **22**
Odontomóvel: **00**
Hospital Público / Privado: **06**

Processos Decorrentes dos Atos de Fiscalização.

Notificações : 189

Todas as fiscalizações geraram ofícios e notificações aos gestores e/ou proprietários de estabelecimentos de prestação de assistência odontológica

Suspensão/Interdição Ética: 03

Encaminhamento para Processos Éticos:

Principais Infrações por Categorias.

Publicidade Indevida:

CD

1. Anúncio de preços, modalidade de pagamentos, descontos , gratuidades
2. Anúncio de Especialidade sem registro

TPD

1. Divulgação ao público em geral
2. Índícios de atividade ilegal
3. Ausência de registro e inscrição no CRO-PB

Clinicas / Planos Odontológicos:

1-Publicidade Indevida: Anuncio de preços e modalidades de pagamentos em Radio, TV, Panfletos, cartões de créditos e Baners.

Processo Éticos

Os Processos Éticos abertos através de denúncias oriundas do SEFISC ocorreram devido ao descumprimento da legislação vigente, sobretudo Código de Ética Odontológica. Mediante a constatação da infração, emitiu-se relatório fundamentado à Comissão de Ética para pronunciamento.

Fiscalizações Eventuais

Denúncias sobre procedimentos inadequados.

Unidades Básicas de Saúde- (U.B.S) / Programa de Saúde da Família – (P.S.F)

CONSTATAÇÕES (inconformidades)

1. Problemas na Estrutura Física dos Consultórios.
2. Deficiência em instrumentais, equipamentos e materiais de consumo.
3. Deficiência no setor de esterilização
4. Armazenagem do instrumental esterilizado inadequado
5. Equipamentos quebrados e com oxidação.

Detalhamento por Categoria e tipo de unidade fiscalizada

CATEGORIAS FISCALIZADAS	JOAO PESSOA	DELEGACIAS REGIONAIS CG, PT E CZ	TOTAL
CD	393	74	467
TSB	16	11	27
ASB	193	49	242
TPD	09	11	20
PLANO DE SAUDE/CLINICA	52	02	54
CONS.ODONT.	07	02	09
UBSF/PSF	96	36	132
HOSP.PUBL./PRIVAD	05	01	06
LAB.PROT./LRPD	12	10	22
POSTO DE SAUDE		02	02
CEO	10	07	17
INTERDIÇÕES		03	03
NOTIFICAÇÕES	151	38	189
DESINTERDIÇÕES	01	01	02

Cidades Fiscalizadas

Delegacias	Cidades Fiscalizadas
João Pessoa	Alagoinha, Bahia da Traição, Bayeux, Belém, Caaporã, Cabedelo, Caiçara, Caldas Brandão, Capim, Conde, Curral de Cima, Guaribira, Gurinhém, Itabaiana, Itapororoca, Itaporanga, João Pessoa, Logradouro, Mamanguape, Mulungu, Pilar, Pilões, Pombal, Riachão do Poço, Sapé, Santa Rita, São Sebastião de Lagoa de Roça, Serraria, Sobrado, Tacima
Delegacias Regionais:	
Campina Grande	Campina Grande, São Sebastião de Lagoa de Roça, Arara, Solânea, Montadas, Areal, Esperança, Lagoa Seca, Parari, Lagoa Nova, Matinhas, Santo André, Joca Claudino, Boa Ventura, Conceição, São João do Rio do Peixe, Matureia, Paulista, Imaculada, Água Branca.
Patos	
Cajazeiras	

4. Realização de informativos: Produção do Informativo de nº 43, do CRO-PB e circulação para os jurisdicionados.

5. Aquisições: equipamentos de informática e bens móveis: Foram adquiridos 02 aparelhos de ar condicionado, 04 processadores, 04 HDs, 04 Memórias RAM, 04 Gravadores de DVD, 04 Placas-Mãe, 04 Teclados USB, 04 mouses e 02 televisores.

6. Após a mudança de Diretoria (23 de agosto de 2016): a Nova Gestão traçou como objetivo principal a recuperação do quadro financeiro do CRO-PB, iniciando seus trabalhos suspendendo a concessão de diárias e gratificações, através da Decisão CRO-PB nº 06/2016 e apurando todas as pendências administrativas e financeiras existentes que foram deixadas pela gestão anterior.

4.3 DESEMPENHO ORÇAMENTÁRIO

ANEXO - Comparativo da Despesas - Ano 2016 - Vide anexo do tópico 4.3 no final da seção

ANEXO - Comparativo de Receitas - Ano 2016 - Vide anexo do tópico 4.3 no final da seção

Para Complementar a Avaliação do Desempenho Orçamentário segue no item 8.4 o Balanço Orçamentário.

4.3.1 EXECUÇÃO FÍSICA E FINANCEIRA

Conta contábil	Dotação Inicial		Suplementação		Redução		Orçado Final	
	Exercício Anterior	Exercício Atual	Exercício Anterior	Exercício Atual	Exercício Anterior	Exercício Atual	Exercício Anterior	Exercício Atual
6.2.1.1 - RECEITA A REALIZAR	2.520.546,99	2.520.546,99	130.000,00	0,00	130.000,00	0,00	2.520.546,99	2.520.546,99
6.2.1.1.1 - RECEITA CORRENTE	2.500.546,99	2.500.546,99	130.000,00	0,00	130.000,00	0,00	2.500.546,99	2.500.546,99
6.2.1.1.1.02 - RECEITAS DE CONTRIBUIÇÕES	1.566.746,99	1.566.746,99	0,00	0,00	0,00	0,00	1.566.746,99	1.566.746,99
6.2.1.1.1.02.01 - ANUIDADES	1.566.746,99	1.566.746,99	0,00	0,00	0,00	0,00	1.566.746,99	1.566.746,99
6.2.1.1.1.05 - RECEITA DE SERVIÇOS	116.300,00	116.300,00	15.000,00	0,00	0,00	0,00	131.300,00	116.300,00
6.2.1.1.1.05.01 - EMOLUMENTOS COM INSCRIÇÕES	66.000,00	66.000,00	0,00	0,00	0,00	0,00	66.000,00	66.000,00
6.2.1.1.1.05.02 - EMOLUMENTOS COM EXPEDIÇÕES DE CARTEIRAS	26.000,00	26.000,00	0,00	0,00	0,00	0,00	26.000,00	26.000,00
6.2.1.1.1.05.03 - EMOLUMENTOS COM EXPEDIÇÕES DE CERTIDÕES	4.300,00	4.300,00	0,00	0,00	0,00	0,00	4.300,00	4.300,00
6.2.1.1.1.05.04 - RECEITAS DIVERSAS DE SERVIÇOS	20.000,00	20.000,00	15.000,00	0,00	0,00	0,00	35.000,00	20.000,00
6.2.1.1.1.06 - FINANCEIRAS	60.500,00	60.500,00	0,00	0,00	0,00	0,00	60.500,00	60.500,00
6.2.1.1.1.06.02 - JUROS DE MORA SOBRE ANUIDADES	14.500,00	14.500,00	0,00	0,00	0,00	0,00	14.500,00	14.500,00
6.2.1.1.1.06.05 - ATUALIZAÇÃO MONETÁRIA	46.000,00	46.000,00	0,00	0,00	0,00	0,00	46.000,00	46.000,00
6.2.1.1.1.06.05.01 - MULTAS SOBRE ANUIDADES	15.000,00	15.000,00	0,00	0,00	0,00	0,00	15.000,00	15.000,00
6.2.1.1.1.06.05.02 - REMUNERAÇÃO DE DEP. BANC. E APLICAÇÕES FINANCEIRAS	31.000,00	31.000,00	0,00	0,00	0,00	0,00	31.000,00	31.000,00
6.2.1.1.1.07 - TRANSFERÊNCIAS CORRENTES	31.000,00	31.000,00	115.000,00	0,00	0,00	0,00	146.000,00	31.000,00
6.2.1.1.1.07.01 - TRANSFERÊNCIAS INTRAGOVERNAMENTAIS	31.000,00	31.000,00	115.000,00	0,00	0,00	0,00	146.000,00	31.000,00

6.2.1.1.1.08 - OUTRAS RECEITAS CORRENTES	7.000,00	7.000,00	0,00	0,00	0,00	0,00	7.000,00	7.000,00
6.2.1.1.1.08.01 - RECEITAS NÃO IDENTIFICADAS	7.000,00	7.000,00	0,00	0,00	0,00	0,00	7.000,00	7.000,00
6.2.1.1.1.08.01.01 - RECEITAS NÃO IDENTIFICADAS	7.000,00	7.000,00	0,00	0,00	0,00	0,00	7.000,00	7.000,00
6.2.1.1.1.08.01.01.001 - RECEITAS NÃO IDENTIFICADAS	7.000,00	7.000,00	0,00	0,00	0,00	0,00	7.000,00	7.000,00
6.2.1.1.1.09 - RECEITA DA DÍVIDA ATIVA	719.000,00	719.000,00	0,00	0,00	130.000,00	0,00	589.000,00	719.000,00
6.2.1.1.1.09.01 - RECEITA DA DÍVIDA ATIVA TRIBUTÁRIA	629.000,00	629.000,00	0,00	0,00	130.000,00	0,00	499.000,00	629.000,00
6.2.1.1.1.09.01.01 - DIVIDA ATIVA FASE ADMINISTRATIVA	525.000,00	525.000,00	0,00	0,00	130.000,00	0,00	395.000,00	525.000,00
6.2.1.1.1.09.01.02 - DIVIDA ATIVA FASE EXECUTIVA	104.000,00	104.000,00	0,00	0,00	0,00	0,00	104.000,00	104.000,00
6.2.1.1.1.09.03 - RECEITAS DIVERSAS	90.000,00	90.000,00	0,00	0,00	0,00	0,00	90.000,00	90.000,00
6.2.1.1.2 - RECEITA DE CAPITAL	20.000,00	20.000,00	0,00	0,00	0,00	0,00	20.000,00	20.000,00
6.2.1.1.2.02 - ALIENACAO DE BENS	20.000,00	20.000,00	0,00	0,00	0,00	0,00	20.000,00	20.000,00
6.2.1.1.2.02.01 - ALIENAÇÕES DE BENS MÓVEIS	20.000,00	20.000,00	0,00	0,00	0,00	0,00	20.000,00	20.000,00
6.2.2.1 - DISPONIBILIDADES DE CREDITO	2.520.546,99	2.520.546,99	345.787,67	597.043,36	345.787,67	597.043,36	2.520.546,99	2.520.546,99
6.2.2.1.1 - CRÉDITO DISPONÍVEL DA DESPESA	2.520.546,99	2.520.546,99	345.787,67	597.043,36	345.787,67	597.043,36	2.520.546,99	2.520.546,99
6.2.2.1.1.01 - CRÉDITO DISPONÍVEL DESPESA CORRENTE	2.446.146,99	2.446.146,99	338.787,67	567.543,36	338.787,67	567.543,36	2.446.146,99	2.446.146,99
6.2.2.1.1.01.01 - PESSOAL E ENCARGOS SOCIAIS	635.350,00	635.350,00	96.737,67	226.723,13	2.000,00	41.440,65	730.087,67	820.632,48
6.2.2.1.1.01.01.01 - REMUNERAÇÃO PESSOAL	485.000,00	485.000,00	80.000,00	176.867,00	2.000,00	38.909,20	563.000,00	622.957,80
6.2.2.1.1.01.01.02 - ENCARGOS PATRONAIS	150.350,00	150.350,00	16.737,67	49.856,13	0,00	2.531,45	167.087,67	197.674,68
6.2.2.1.1.01.04 - OUTRAS DESPESAS CORRENTES	982.496,99	982.496,99	240.050,00	270.331,61	144.787,67	353.670,73	1.077.759,32	899.157,87

6.2.2.1.1.01.04.01 - BENEFÍCIOS A PESSOAL	4.000,00	4.000,00	0,00	0,00	0,00	1.461,57	4.000,00	2.538,43
6.2.2.1.1.01.04.03 - OUTRAS VR PATRIM. DIMINUT. PESSOAL ENCARGOS	14.000,00	14.000,00	11.000,00	5.000,00	6.900,00	8.967,87	18.100,00	10.032,13
6.2.2.1.1.01.04.03.001 - INDENIZAÇÕES E RESTITUIÇÕES TRABALHISTAS	14.000,00	14.000,00	11.000,00	5.000,00	6.900,00	8.967,87	18.100,00	10.032,13
6.2.2.1.1.01.04.04 - USO DE BENS, SERVICOS E CONSUMO DE CAPITAL FIXO	918.496,99	918.496,99	229.050,00	265.331,61	119.887,67	305.283,19	1.027.659,32	878.545,41
6.2.2.1.1.01.04.04.001 - DIÁRIA CIVIL	86.000,00	86.000,00	131.500,00	73.040,92	0,00	35.981,91	217.500,00	123.059,01
6.2.2.1.1.01.04.04.002 - MATERIAL DE CONSUMO	83.000,00	83.000,00	0,00	12.300,00	0,00	41.877,64	83.000,00	53.422,36
6.2.2.1.1.01.04.04.003 - SERVICOS TERCEIROS - PESSOAS FÍSICAS	47.000,00	47.000,00	36.400,00	20.000,00	13.500,00	29.660,42	69.900,00	37.339,58
6.2.2.1.1.01.04.04.003.001 - REMUNERACAO DE SERVICOS PESSOAIS	47.000,00	47.000,00	36.400,00	20.000,00	13.500,00	29.660,42	69.900,00	37.339,58
6.2.2.1.1.01.04.04.004 - SERVIÇOS - PESSOA JURÍDICA	702.496,99	702.496,99	61.150,00	159.990,69	106.387,67	197.763,22	657.259,32	664.724,46
6.2.2.1.1.01.04.05 - PASSAGENS E DESPESAS COM LOCOMOÇÃO	46.000,00	46.000,00	0,00	0,00	18.000,00	37.958,10	28.000,00	8.041,90
6.2.2.1.1.01.05 - CONTRIBUIÇÕES	780.500,00	780.500,00	0,00	64.183,62	165.000,00	139.000,00	615.500,00	705.683,62
6.2.2.1.1.01.07 - SERVIÇOS BANCÁRIOS	11.000,00	11.000,00	2.000,00	0,00	0,00	0,00	13.000,00	11.000,00
6.2.2.1.1.01.09 - OBRIGAÇÕES TRIBUTÁRIAS CONTRIBUTIVAS	11.800,00	11.800,00	0,00	1.005,00	2.000,00	8.052,47	9.800,00	4.752,53
6.2.2.1.1.01.11 - DEMAIS DESPESAS CORRENTES	25.000,00	25.000,00	0,00	5.300,00	25.000,00	25.379,51	0,00	4.920,49
6.2.2.1.1.02 - CRÉDITO DISPONÍVEL DESPESA DE CAPITAL	74.400,00	74.400,00	7.000,00	29.500,00	7.000,00	29.500,00	74.400,00	74.400,00
6.2.2.1.1.02.01 - INVESTIMENTOS	74.400,00	74.400,00	7.000,00	29.500,00	7.000,00	29.500,00	74.400,00	74.400,00
6.2.2.1.1.02.01.01 - OBRAS E INSTALAÇÕES	0,00	0,00	0,00	29.500,00	0,00	0,00	0,00	29.500,00
6.2.2.1.1.02.01.03 - EQUIPAMENTOS E MATERIAIS PERMANENTES	74.400,00	74.400,00	7.000,00	0,00	7.000,00	29.500,00	74.400,00	44.900,00

4.3.2 TRANSFERÊNCIAS

Nada Consta.

4.3.3 RECEITAS

Conta contábil	Orçado (dotações + reformulações + transposições até 31/12)	Receita Bruta (total das receitas efetivas)	Diferença (Orçado - Arrecadado)
6.2.1.2 - 6.2.1.2 - RECEITA REALIZADA	2.520.546,99	2.503.797,90	16.749,09
6.2.1.2.1 - 6.2.1.2.1 - RECEITA CORRENTE	2.500.546,99	2.503.797,90	-3.250,91
6.2.1.2.1.02 - 6.2.1.2.1.02 - RECEITAS DE CONTRIBUIÇÕES	1.566.746,99	1.478.602,33	88.144,66
6.2.1.2.1.02.01 - 6.2.1.2.1.02.01 - ANUIDADES	1.566.746,99	1.478.602,33	88.144,66
6.2.1.2.1.02.01.01 - 6.2.1.2.1.02.01.01 - Pessoa Física	1.500.543,65	1.427.851,23	72.692,42
6.2.1.2.1.02.01.02 - 6.2.1.2.1.02.01.02 - Pessoa Jurídica	66.203,34	50.751,10	15.452,24
6.2.1.2.1.05 - 6.2.1.2.1.05 - RECEITA DE SERVIÇOS	116.300,00	139.582,38	-23.282,38
6.2.1.2.1.05.01 - 6.2.1.2.1.05.01 - EMOLUMENTOS COM INSCRIÇÕES	66.000,00	88.747,75	-22.747,75
6.2.1.2.1.05.01.01 - 6.2.1.2.1.05.01.01 - Pessoa Física	55.000,00	74.217,27	-19.217,27
6.2.1.2.1.05.01.02 - 6.2.1.2.1.05.01.02 - Pessoa Jurídica	11.000,00	14.530,48	-3.530,48
6.2.1.2.1.05.02 - 6.2.1.2.1.05.02 - EMOLUMENTOS COM EXPEDIÇÕES DE CARTEIRAS	26.000,00	22.547,28	3.452,72
6.2.1.2.1.05.02.01 - 6.2.1.2.1.05.02.01 - Pessoa Física	26.000,00	22.547,28	3.452,72
6.2.1.2.1.05.03 - 6.2.1.2.1.05.03 - EMOLUMENTOS COM EXPEDIÇÕES DE CERTIDÕES	4.300,00	0,00	4.300,00
6.2.1.2.1.05.03.01 - 6.2.1.2.1.05.03.01 - Pessoa Física	4.000,00	0,00	4.000,00
6.2.1.2.1.05.03.02 - 6.2.1.2.1.05.03.02 - Pessoa Jurídica	300,00	0,00	300,00
6.2.1.2.1.05.04 - 6.2.1.2.1.05.04 - RECEITAS DIVERSAS DE SERVIÇOS	20.000,00	28.287,35	-8.287,35
6.2.1.2.1.05.04.02 - 6.2.1.2.1.05.04.02 - Serviços de Divulgação	5.000,00	0,00	5.000,00
6.2.1.2.1.05.04.03 - 6.2.1.2.1.05.04.03 - Taxa de Credenciamento de Curso de Especialização	1.000,00	0,00	1.000,00

6.2.1.2.1.05.04.05 - 6.2.1.2.1.05.04.05 - Taxa de 1º Via de Certificado - Pessoa Jurídica	2.000,00	3.585,27	-1.585,27
6.2.1.2.1.05.04.07 - 6.2.1.2.1.05.04.07 - Multa Eleitoral	7.000,00	14.641,60	-7.641,60
6.2.1.2.1.05.04.11 - 6.2.1.2.1.05.04.11 - Taxa de Registro/Inscrição de Habilitação	1.000,00	3.753,42	-2.753,42
6.2.1.2.1.05.04.12 - 6.2.1.2.1.05.04.12 - Outras Receitas de Serviços	4.000,00	6.307,06	-2.307,06
6.2.1.2.1.06 - 6.2.1.2.1.06 - FINANCEIRAS	60.500,00	17.791,96	42.708,04
6.2.1.2.1.06.02 - 6.2.1.2.1.06.02 - JUROS DE MORA SOBRE ANUIDADES	14.500,00	16.015,37	-1.515,37
6.2.1.2.1.06.02.01 - 6.2.1.2.1.06.02.01 - Pessoa Física	13.000,00	15.706,51	-2.706,51
6.2.1.2.1.06.02.02 - 6.2.1.2.1.06.02.02 - Pessoa Jurídica	1.500,00	308,86	1.191,14
6.2.1.2.1.06.05 - 6.2.1.2.1.06.05 - ATUALIZAÇÃO MONETÁRIA	46.000,00	1.776,59	44.223,41
6.2.1.2.1.06.05.01 - 6.2.1.2.1.06.05.01 - MULTAS SOBRE ANUIDADES	15.000,00	0,00	15.000,00
6.2.1.2.1.06.05.01.001 - 6.2.1.2.1.06.05.01.001 - Pessoa Física	10.000,00	0,00	10.000,00
6.2.1.2.1.06.05.01.002 - 6.2.1.2.1.06.05.01.002 - Pessoa Jurídica	5.000,00	0,00	5.000,00
6.2.1.2.1.06.05.02 - 6.2.1.2.1.06.05.02 - REMUNERAÇÃO DE DEP. BANC. E APLICAÇÕES FINANCEIRAS	31.000,00	1.776,59	29.223,41
6.2.1.2.1.06.05.02.001 - 6.2.1.2.1.06.05.02.001 - Jrs e Corr Monet Poupança	31.000,00	1.776,59	29.223,41
6.2.1.2.1.07 - 6.2.1.2.1.07 - TRANSFERENCIAS CORRENTES	31.000,00	380.000,00	-349.000,00
6.2.1.2.1.07.01 - 6.2.1.2.1.07.01 - TRANSFERENCIAS INTRAGOVERNAMENTAIS	31.000,00	380.000,00	-349.000,00
6.2.1.2.1.07.01.03 - 6.2.1.2.1.07.01.03 - Auxílios Financeiros CFO	31.000,00	380.000,00	-349.000,00
6.2.1.2.1.08 - 6.2.1.2.1.08 - OUTRAS RECEITAS CORRENTES	7.000,00	4.290,41	2.709,59
6.2.1.2.1.08.01 - 6.2.1.2.1.08.01 - RECEITAS NÃO IDENTIFICADAS	7.000,00	4.290,41	2.709,59
6.2.1.2.1.08.01.01 - 6.2.1.2.1.08.01.01 - RECEITAS NÃO	7.000,00	4.290,41	2.709,59

IDENTIFICADAS			
6.2.1.2.1.08.01.01.001 - 6.2.1.2.1.08.01.01.001 - RECEITAS NÃO IDENTIFICADAS	7.000,00	4.290,41	2.709,59
6.2.1.2.1.08.01.01.001.001 - 6.2.1.2.1.08.01.01.001.001 - Receitas Não Identificadas	7.000,00	4.290,41	2.709,59
6.2.1.2.1.09 - 6.2.1.2.1.09 - RECEITA DA DÍVIDA ATIVA	719.000,00	483.530,82	235.469,18
6.2.1.2.1.09.01 - 6.2.1.2.1.09.01 - RECEITA DA DÍVIDA ATIVA TRIBUTÁRIA	629.000,00	398.095,56	230.904,44
6.2.1.2.1.09.01.01 - 6.2.1.2.1.09.01.01 - DIVIDA ATIVA FASE ADMINISTRATIVA	525.000,00	387.139,26	137.860,74
6.2.1.2.1.09.01.01.001 - 6.2.1.2.1.09.01.01.001 - Anuidades	448.000,00	275.890,46	172.109,54
6.2.1.2.1.09.01.01.002 - 6.2.1.2.1.09.01.01.002 - Multas	11.000,00	16.775,61	-5.775,61
6.2.1.2.1.09.01.01.003 - 6.2.1.2.1.09.01.01.003 - Juros	66.000,00	94.473,19	-28.473,19
6.2.1.2.1.09.01.02 - 6.2.1.2.1.09.01.02 - DIVIDA ATIVA FASE EXECUTIVA	104.000,00	10.956,30	93.043,70
6.2.1.2.1.09.01.02.001 - 6.2.1.2.1.09.01.02.001 - Anuidades	91.000,00	3.523,27	87.476,73
6.2.1.2.1.09.01.02.002 - 6.2.1.2.1.09.01.02.002 - Multas	2.000,00	103,67	1.896,33
6.2.1.2.1.09.01.02.003 - 6.2.1.2.1.09.01.02.003 - Juros	11.000,00	7.312,14	3.687,86
6.2.1.2.1.09.01.02.004 - 6.2.1.2.1.09.01.02.004 - Correção Monetária sobre Dívida Executiva	0,00	17,22	-17,22
6.2.1.2.1.09.03 - 6.2.1.2.1.09.03 - RECEITAS DIVERSAS	90.000,00	85.435,26	4.564,74
6.2.1.2.1.09.03.01 - 6.2.1.2.1.09.03.01 - Saldo de Exercícios Anteriores	80.000,00	50.543,25	29.456,75
6.2.1.2.1.09.03.02 - 6.2.1.2.1.09.03.02 - Outras Receitas Diversas	10.000,00	34.892,01	-24.892,01
6.2.1.2.2 - 6.2.1.2.2 - RECEITA DE CAPITAL	20.000,00	0,00	20.000,00
6.2.1.2.2.02 - 6.2.1.2.2.02 - ALIENACAO DE BENS	20.000,00	0,00	20.000,00
6.2.1.2.2.02.01 - 6.2.1.2.2.02.01 - ALIENAÇÕES DE BENS MÓVEIS	20.000,00	0,00	20.000,00

6.2.1.2.2.02.01.01 - 6.2.1.2.2.02.01.01 - Veículos	20.000,00	0,00	20.000,00
--	-----------	------	-----------

4.3.4 DESPESAS

DESPESAS CORRENTES								
Grupos de Despesa	Empenhada		Liquidada		Rp. não processado		Valores Pagos	
	2015	2016	2015	2016	2015	2016	2015	2016
1. Despesa de Pessoal								
6.2.2.1.1.01.01.01.001 - Salários	401.387,61	525.354,26	401.387,61	525.354,26	0,00	0,00	362.341,35	525.174,00
Demais elementos do grupo	235.173,45	295.167,86	235.173,45	295.167,86	0,00	0,00	162.624,10	277.947,72
2. Juros e Encargos da Dívida								
6.2.2.1.1.01.04.04.001.001 - Funcionários	19.865,74	28.330,40	19.865,74	28.330,40	0,00	0,00	17.786,75	27.888,61
6.2.2.1.1.01.04.04.001.002 - Conselheiros	113.316,28	68.888,31	113.316,28	68.888,31	0,00	0,00	108.118,78	68.780,25
6.2.2.1.1.01.04.04.002.005 - Combustíveis e Lubrificantes	18.793,97	17.564,40	18.793,97	17.564,40	0,00	0,00	18.793,97	17.365,26
6.2.2.1.1.01.04.04.003.001.001 - Remuneração de Serviços Prestados - PF	44.116,29	22.371,03	44.116,29	22.371,03	0,00	0,00	44.056,77	22.371,03
6.2.2.1.1.01.04.04.004.002 - Serviços de Energia Elétrica e Gás	22.649,27	19.883,05	22.649,27	19.883,05	0,00	0,00	22.469,10	19.883,05
6.2.2.1.1.01.04.04.004.004 - Serviços de Internet e Telefonia em Geral	71.727,66	137.420,02	71.727,66	137.420,02	0,00	0,00	69.368,97	83.598,99
6.2.2.1.1.01.04.04.004.010 - Serviços de Divulgação, Impressão, Encadernação e Fotocópias	23.931,36	47.716,88	21.931,36	45.634,00	2.000,00	2.082,88	19.931,36	40.290,00
6.2.2.1.1.01.04.04.004.011 - Congressos, Convenções, Conferências e Simpósios	5.130,40	25.446,00	5.130,40	25.446,00	0,00	0,00	5.130,40	25.446,00
6.2.2.1.1.01.04.04.004.017 - Indenizações, Restituições e Reposições	12.008,69	13.115,94	12.008,69	13.115,94	0,00	0,00	11.799,23	11.495,30
6.2.2.1.1.01.04.04.004.019 - Serviço de Assessoria Contábil	26.541,10	26.881,20	26.541,10	26.881,20	0,00	0,00	22.060,90	26.881,20
6.2.2.1.1.01.04.04.004.020 - Serviço de	56.026,08	74.396,11	56.026,08	74.396,11	0,00	0,00	51.357,24	74.396,11

Assessoria Jurídica								
6.2.2.1.1.01.04.04.004.021 - Serviço de Assessoria e Consultoria de Comunicação	23.072,00	24.300,82	23.072,00	24.300,82	0,00	0,00	19.022,00	24.300,82
6.2.2.1.1.01.04.04.004.025 - Postagem de Correspondência Institucional	53.292,90	29.265,05	53.292,90	29.265,05	0,00	0,00	51.934,90	28.122,95
6.2.2.1.1.01.04.04.004.030 - Outros Serviços e Encargos	15.726,50	15.114,11	15.726,50	15.031,19	0,00	82,92	13.686,50	14.881,19
Demais elementos do grupo	170.461,32	148.479,71	169.961,32	148.229,71	500,00	250,00	165.200,98	139.727,21
3. Outras Despesas Correntes								
Demais elementos do grupo	495.542,24	671.824,29	495.542,24	671.824,29	0,00	0,00	492.558,40	671.824,29
DESPESAS DE CAPITAL								
Grupos de Despesa	Empenhada		Liquidada		Rp. não processado		Valores Pagos	
	2015	2016	2015	2016	2015	2016	2015	2016
4. Investimentos								
6.2.2.1.1.02.01.01.001 - Obras e Instalações	0,00	28.477,80	0,00	28.477,80	0,00	0,00	0,00	28.477,80
Demais elementos do grupo	45.254,40	19.757,00	45.254,40	19.757,00	0,00	0,00	45.254,40	19.757,00
5. Inversões Financeiras								
Demais elementos do grupo	0,00	0,00	0,00	0,00	0,00	0,00	0,00	0,00
6. Amortização da Dívida								
Demais elementos do grupo	0,00	0,00	0,00	0,00	0,00	0,00	0,00	0,00

ANEXO IV - Despesas Totais por Modalidade de Contratação.pdf - Despesas Totais por Modalidade de Contratação - Vide anexo do tópico 4.3.4 na sessão 11

4.4 DESEMPENHO OPERACIONAL

Este Conselho, ainda não possui ferramenta apropriada para mensurar a Despesas operacional, possuindo apenas no Centro de Despesa o controle da execução das despesas. Pretendemos desenvolver, junto com o CFO este dispositivo de mensuração.

4.5 INDICADORES

Segue abaixo dois indicadores quanto a execução Orçamentária referente ao exercício 2016:

- Índice de Efetividade do Planejamento da Receita - IEPR = 99,33 %
- Índice de Efetividade do Planejamento da Despesa - IEPD = 89.51 %

Comparativo da Despesas - Ano 2016 - Anexo do t3pico 4.3

Comparativo da Despesa Empenhada

Despesa	Orçado	Realiz. Período	Realiz. Exerc.	Diferença
6.2.2.1.1 - CRÉDITO DISPONÍVEL DA DESPESA	2.520.546,99	2.256.161,15	2.256.161,15	264.385,84
6.2.2.1.1.01 - CRÉDITO DISPONÍVEL DESPESA CORRENTE	2.446.146,99	2.207.926,35	2.207.926,35	238.220,64
6.2.2.1.1.01.01 - PESSOAL E ENCARGOS SOCIAIS	820.632,48	820.522,12	820.522,12	110,36
6.2.2.1.1.01.01.01 - REMUNERAÇÃO PESSOAL	622.957,80	622.848,44	622.848,44	109,36
6.2.2.1.1.01.01.01.001 - Salários	525.463,57	525.354,26	525.354,26	109,31
6.2.2.1.1.01.01.01.002 - Gratificação de Natal 13º Salário	47.526,95	47.526,95	47.526,95	0,00
6.2.2.1.1.01.01.01.003 - Férias	49.967,28	49.967,23	49.967,23	0,05
6.2.2.1.1.01.01.02 - ENCARGOS PATRONAIS	197.674,68	197.673,68	197.673,68	1,00
6.2.2.1.1.01.01.02.001 - INSS	146.753,08	146.752,08	146.752,08	1,00
6.2.2.1.1.01.01.02.002 - FGTS	44.508,51	44.508,51	44.508,51	0,00
6.2.2.1.1.01.01.02.003 - PIS Sobre Folha de Pagamento	6.413,09	6.413,09	6.413,09	0,00
6.2.2.1.1.01.04 - OUTRAS DESPESAS CORRENTES	899.157,87	699.173,03	699.173,03	199.984,84
6.2.2.1.1.01.04.01 - BENEFÍCIOS A PESSOAL	2.538,43	2.538,43	2.538,43	0,00
6.2.2.1.1.01.04.01.001 - Vale Transporte	2.538,43	2.538,43	2.538,43	0,00
6.2.2.1.1.01.04.03 - OUTRAS VR PATRIM. DIMINUT. PESSOAL ENCARGOS	10.032,13	10.032,13	10.032,13	0,00
6.2.2.1.1.01.04.03.001 - INDENIZAÇÕES E RESTITUIÇÕES TRABALHISTAS	10.032,13	10.032,13	10.032,13	0,00
6.2.2.1.1.01.04.03.001.001 - Indenizações Trabalhistas	10.032,13	10.032,13	10.032,13	0,00
6.2.2.1.1.01.04.04 - USO DE BENS, SERVIÇOS E CONSUMO DE CAPITAL FIXO	878.545,41	678.560,57	678.560,57	199.984,84
6.2.2.1.1.01.04.04.001 - DIÁRIA CIVIL	123.059,01	115.935,11	115.935,11	7.123,90
6.2.2.1.1.01.04.04.001.001 - Funcionários	29.162,05	28.330,40	28.330,40	831,65
6.2.2.1.1.01.04.04.001.002 - Conselheiros	74.374,56	68.888,31	68.888,31	5.486,25
6.2.2.1.1.01.04.04.001.003 - Convidados	12.955,25	12.955,25	12.955,25	0,00
6.2.2.1.1.01.04.04.001.004 - Ajudas de Custo	6.567,15	5.761,15	5.761,15	806,00
6.2.2.1.1.01.04.04.002 - MATERIAL DE CONSUMO	53.422,36	53.372,36	53.372,36	50,00
6.2.2.1.1.01.04.04.002.001 - Artigos de Expediente	7.993,05	7.993,05	7.993,05	0,00
6.2.2.1.1.01.04.04.002.002 - Artigos e Materiais para Higiene	5.529,02	5.529,02	5.529,02	0,00
6.2.2.1.1.01.04.04.002.005 - Combustíveis e Lubrificantes	17.564,40	17.564,40	17.564,40	0,00
6.2.2.1.1.01.04.04.002.007 - Materiais para Manutenção de Bens Imóveis/Instalações	7.160,16	7.160,16	7.160,16	0,00
6.2.2.1.1.01.04.04.002.008 - Vestuário, Uniformes, Calçados, Roupas de Cama e Aviamentos	3.586,04	3.586,04	3.586,04	0,00
6.2.2.1.1.01.04.04.002.010 - Materiais Elétricos e de Telefonia	502,74	502,74	502,74	0,00

Despesa	Orçado	Realiz. Período	Realiz. Exerc.	Diferença
6.2.2.1.1.01.04.04.002.099 - Outros Materiais De Consumo	4.177,19	4.127,19	4.127,19	50,00
6.2.2.1.1.01.04.04.002.100 - Suprimento para Impressoras e Copiadoras	4.963,36	4.963,36	4.963,36	0,00
6.2.2.1.1.01.04.04.002.101 - Materiais Para Manutenção de Bens de Uso	1.946,40	1.946,40	1.946,40	0,00
6.2.2.1.1.01.04.04.003 - SERVIÇOS TERCEIROS - PESSOAS FÍSICAS	37.339,58	23.339,58	23.339,58	14.000,00
6.2.2.1.1.01.04.04.003.001 - REMUNERACAO DE SERVICOS PESSOAIS	37.339,58	23.339,58	23.339,58	14.000,00
6.2.2.1.1.01.04.04.003.001.001 - 01 - Remuneração de Serviços Prestados - PF	22.371,03	22.371,03	22.371,03	0,00
6.2.2.1.1.01.04.04.003.001.003 - 03 - Bolsa Complementar Estágio - PF	968,55	968,55	968,55	0,00
6.2.2.1.1.01.04.04.003.001.004 - 04 - Serviço de Manutenção e Conservação de Bens Imóveis - PF	4.000,00	0,00	0,00	4.000,00
6.2.2.1.1.01.04.04.003.001.005 - 05 - Fornecimento de Alimentação - PF	3.500,00	0,00	0,00	3.500,00
6.2.2.1.1.01.04.04.003.001.006 - 06 - Serviço de Transportes e Fretes - PF	500,00	0,00	0,00	500,00
6.2.2.1.1.01.04.04.003.001.007 - 07 - Serviços Periciais e Consultorias Técnicas Odontológica - PF	1.000,00	0,00	0,00	1.000,00
6.2.2.1.1.01.04.04.003.001.008 - 08 - Honorários Advocatícios Sucumbências - PF	5.000,00	0,00	0,00	5.000,00
6.2.2.1.1.01.04.04.004 - SERVIÇOS - PESSOA JURÍDICA	664.724,46	485.913,52	485.913,52	178.810,94
6.2.2.1.1.01.04.04.004.001 - Assinatura de Jornais e Periódicos	472,80	472,80	472,80	0,00
6.2.2.1.1.01.04.04.004.002 - Serviços de Energia Elétrica e Gás	19.883,05	19.883,05	19.883,05	0,00
6.2.2.1.1.01.04.04.004.003 - Serviços de Asseio e Higiene	9.498,13	9.102,99	9.102,99	395,14
6.2.2.1.1.01.04.04.004.004 - Serviços de Internet e Telefonia em Geral	138.656,84	137.420,02	137.420,02	1.236,82
6.2.2.1.1.01.04.04.004.006 - Locação de Bens Imóveis e Condomínios	12.788,80	12.788,80	12.788,80	0,00
6.2.2.1.1.01.04.04.004.007 - Locação de Equipamentos e Materiais Permanentes	540,00	540,00	540,00	0,00
6.2.2.1.1.01.04.04.004.008 - Reparos, Adaptações e Conservação de Bens Móveis e Imóveis	3.450,00	3.450,00	3.450,00	0,00
6.2.2.1.1.01.04.04.004.009 - Seguros em Geral	5.603,60	5.603,60	5.603,60	0,00
6.2.2.1.1.01.04.04.004.010 - Serviços de Divulgação, Impressão, Encadernação e Fotocópias	49.218,75	47.716,88	47.716,88	1.501,87
6.2.2.1.1.01.04.04.004.011 - Congressos, Convenções, Conferências e Simpósios	25.446,00	25.446,00	25.446,00	0,00

Despesa	Orçado	Realiz. Período	Realiz. Exerc.	Diferença
6.2.2.1.1.01.04.04.004.012 - Despesas Miúdas de Pronto Pagamento	3.500,00	3.482,11	3.482,11	17,89
6.2.2.1.1.01.04.04.004.013 - Despesas com Software	12.300,00	11.832,84	11.832,84	467,16
6.2.2.1.1.01.04.04.004.017 - Indenizações, Restituições e Reposições	13.400,00	13.115,94	13.115,94	284,06
6.2.2.1.1.01.04.04.004.019 - Serviço de Assessoria Contábil	26.881,20	26.881,20	26.881,20	0,00
6.2.2.1.1.01.04.04.004.020 - Serviço de Assessoria Jurídica	74.396,11	74.396,11	74.396,11	0,00
6.2.2.1.1.01.04.04.004.021 - Serviço de Assessoria e Consultoria de Comunicação	24.300,82	24.300,82	24.300,82	0,00
6.2.2.1.1.01.04.04.004.022 - Serviços de Informática	8.914,94	8.178,87	8.178,87	736,07
6.2.2.1.1.01.04.04.004.023 - Serviços de Segurança Predial e Preventiva	11.000,00	10.182,11	10.182,11	817,89
6.2.2.1.1.01.04.04.004.024 - Postagem de Correspondência de Cobrança	5.000,00	3.274,50	3.274,50	1.725,50
6.2.2.1.1.01.04.04.004.025 - Postagem de Correspondência Institucional	30.000,00	29.265,05	29.265,05	734,95
6.2.2.1.1.01.04.04.004.026 - Despesas com Alimentação	225,00	225,00	225,00	0,00
6.2.2.1.1.01.04.04.004.029 - Despesas Judiciais	3.252,78	3.240,72	3.240,72	12,06
6.2.2.1.1.01.04.04.004.030 - Outros Serviços e Encargos	16.342,78	15.114,11	15.114,11	1.228,67
6.2.2.1.1.01.04.04.004.031 - Serviço de Manutenção - Bens de Uso	3.000,00	0,00	0,00	3.000,00
6.2.2.1.1.01.04.04.004.032 - Serviços de Hospedagens	4.000,00	0,00	0,00	4.000,00
6.2.2.1.1.01.04.04.004.033 - Serviços Gráficos	10.852,86	0,00	0,00	10.852,86
6.2.2.1.1.01.04.04.004.034 - Serviços de Publicidade Audiovisuais	15.000,00	0,00	0,00	15.000,00
6.2.2.1.1.01.04.04.004.035 - Serviços de Publicidades Escritas e Virtuais	8.000,00	0,00	0,00	8.000,00
6.2.2.1.1.01.04.04.004.036 - Eventos Oficiais e Condecorativos	120.800,00	0,00	0,00	120.800,00
6.2.2.1.1.01.04.04.004.037 - Publicidade Legal	8.000,00	0,00	0,00	8.000,00
6.2.2.1.1.01.04.05 - PASSAGENS E DESPESAS COM LOCOMOÇÃO	8.041,90	8.041,90	8.041,90	0,00
6.2.2.1.1.01.04.05.001 - Passagens Aéreas, Terrestres	6.191,90	6.191,90	6.191,90	0,00
6.2.2.1.1.01.04.05.002 - Locação de Veículos (taxi-van)	1.850,00	1.850,00	1.850,00	0,00
6.2.2.1.1.01.05 - CONTRIBUIÇÕES	705.683,62	671.824,29	671.824,29	33.859,33
6.2.2.1.1.01.05.01 - Cota Parte do CFO	705.683,62	671.824,29	671.824,29	33.859,33
6.2.2.1.1.01.07 - SERVIÇOS BANCÁRIOS	11.000,00	6.850,90	6.850,90	4.149,10
6.2.2.1.1.01.07.01 - Taxa Sobre Serviços Bancários	7.500,00	6.707,10	6.707,10	792,90
6.2.2.1.1.01.07.02 - Despesas Com Cobrança	3.500,00	143,80	143,80	3.356,20
6.2.2.1.1.01.09 - OBRIGAÇÕES TRIBUTÁRIAS CONTRIBUTIVAS	4.752,53	4.750,14	4.750,14	2,39
6.2.2.1.1.01.09.02 - IPVA	1.472,86	1.472,86	1.472,86	0,00

Despesa	Orçado	Realiz. Período	Realiz. Exerc.	Diferença
6.2.2.1.1.01.09.03 - Impostos Taxas e Pedágios	3.279,67	3.277,28	3.277,28	2,39
6.2.2.1.1.01.11 - DEMAIS DESPESAS CORRENTES	4.920,49	4.805,87	4.805,87	114,62
6.2.2.1.1.01.11.01 - Despesas de Exercícios Anteriores	4.920,49	4.805,87	4.805,87	114,62
6.2.2.1.1.02 - CRÉDITO DISPONÍVEL DESPESA DE CAPITAL	74.400,00	48.234,80	48.234,80	26.165,20
6.2.2.1.1.02.01 - INVESTIMENTOS	74.400,00	48.234,80	48.234,80	26.165,20
6.2.2.1.1.02.01.01 - OBRAS E INSTALAÇÕES	29.500,00	28.477,80	28.477,80	1.022,20
6.2.2.1.1.02.01.01.001 - Obras e Instalações	29.500,00	28.477,80	28.477,80	1.022,20
6.2.2.1.1.02.01.03 - EQUIPAMENTOS E MATERIAIS PERMANENTES	44.900,00	19.757,00	19.757,00	25.143,00
6.2.2.1.1.02.01.03.001 - Veículos	500,00	0,00	0,00	500,00
6.2.2.1.1.02.01.03.002 - Máquinas Motores e Aparelhos	36.000,00	19.757,00	19.757,00	16.243,00
6.2.2.1.1.02.01.03.004 - Mobiliário em Geral e Utensílios de Escritório	8.400,00	0,00	0,00	8.400,00
Total:	2.520.546,99	2.256.161,15	2.256.161,15	264.385,84

João Pessoa-PB, 31 de dezembro de 2016

Leonardo Marconi Cavalcanti de Oliveira
Presidente
CRO-PB 721
071.080.014-20

Ana Maria de Araújo Lucena
Toureira
CRO-PB 680
131.427.634-49

Clebber de Oliveira Gonçalves
Contador
CRCPB 7096/O-1
048.633.834-79

Comparativo de Receitas - Ano 2016 - Anexo do t3pico 4.3

Comparativo da Receita

Receita	Orçado	Arrec. Período	Arrec. Exerc.	Diferença
6.2.1.2 - RECEITA REALIZADA	2.520.546,99	2.503.797,90	2.503.797,90	16.749,09
6.2.1.2.1 - RECEITA CORRENTE	2.500.546,99	2.503.797,90	2.503.797,90	-3.250,91
6.2.1.2.1.02 - RECEITAS DE CONTRIBUIÇÕES	1.566.746,99	1.478.602,33	1.478.602,33	88.144,66
6.2.1.2.1.02.01 - ANUIDADES	1.566.746,99	1.478.602,33	1.478.602,33	88.144,66
6.2.1.2.1.02.01.01 - Pessoa Física	1.500.543,65	1.427.851,23	1.427.851,23	72.692,42
6.2.1.2.1.02.01.02 - Pessoa Jurídica	66.203,34	50.751,10	50.751,10	15.452,24
6.2.1.2.1.05 - RECEITA DE SERVIÇOS	116.300,00	139.582,38	139.582,38	-23.282,38
6.2.1.2.1.05.01 - EMOLUMENTOS COM INSCRIÇÕES	66.000,00	88.747,75	88.747,75	-22.747,75
6.2.1.2.1.05.01.01 - Pessoa Física	55.000,00	74.217,27	74.217,27	-19.217,27
6.2.1.2.1.05.01.02 - Pessoa Jurídica	11.000,00	14.530,48	14.530,48	-3.530,48
6.2.1.2.1.05.02 - EMOLUMENTOS COM EXPEDIÇÕES DE CARTEIRAS	26.000,00	22.547,28	22.547,28	3.452,72
6.2.1.2.1.05.02.01 - Pessoa Física	26.000,00	22.547,28	22.547,28	3.452,72
6.2.1.2.1.05.03 - EMOLUMENTOS COM EXPEDIÇÕES DE CERTIDÕES	4.300,00	0,00	0,00	4.300,00
6.2.1.2.1.05.03.01 - Pessoa Física	4.000,00	0,00	0,00	4.000,00
6.2.1.2.1.05.03.02 - Pessoa Jurídica	300,00	0,00	0,00	300,00
6.2.1.2.1.05.04 - RECEITAS DIVERSAS DE SERVIÇOS	20.000,00	28.287,35	28.287,35	-8.287,35
6.2.1.2.1.05.04.02 - Serviços de Divulgação	5.000,00	0,00	0,00	5.000,00
6.2.1.2.1.05.04.03 - Taxa de Credenciamento de Curso de Especialização	1.000,00	0,00	0,00	1.000,00
6.2.1.2.1.05.04.05 - Taxa de 1º Via de Certificado - Pessoa Jurídica	2.000,00	3.585,27	3.585,27	-1.585,27
6.2.1.2.1.05.04.07 - Multa Eleitoral	7.000,00	14.641,60	14.641,60	-7.641,60
6.2.1.2.1.05.04.11 - Taxa de Registro/Inscrição de Habilitação	1.000,00	3.753,42	3.753,42	-2.753,42
6.2.1.2.1.05.04.12 - Outras Receitas de Serviços	4.000,00	6.307,06	6.307,06	-2.307,06
6.2.1.2.1.06 - FINANCEIRAS	60.500,00	17.791,96	17.791,96	42.708,04
6.2.1.2.1.06.02 - JUROS DE MORA SOBRE ANUIDADES	14.500,00	16.015,37	16.015,37	-1.515,37
6.2.1.2.1.06.02.01 - Pessoa Física	13.000,00	15.706,51	15.706,51	-2.706,51
6.2.1.2.1.06.02.02 - Pessoa Jurídica	1.500,00	308,86	308,86	1.191,14
6.2.1.2.1.06.05 - ATUALIZAÇÃO MONETÁRIA	46.000,00	1.776,59	1.776,59	44.223,41
6.2.1.2.1.06.05.01 - MULTAS SOBRE ANUIDADES	15.000,00	0,00	0,00	15.000,00
6.2.1.2.1.06.05.01.001 - Pessoa Física	10.000,00	0,00	0,00	10.000,00
6.2.1.2.1.06.05.01.002 - Pessoa Jurídica	5.000,00	0,00	0,00	5.000,00
6.2.1.2.1.06.05.02 - REMUNERAÇÃO DE DEP. BANC. E APLICAÇÕES FINANCEIRAS	31.000,00	1.776,59	1.776,59	29.223,41
6.2.1.2.1.06.05.02.001 - Jrs e Corr Monet Poupança	31.000,00	1.776,59	1.776,59	29.223,41
6.2.1.2.1.07 - TRANSFERÊNCIAS CORRENTES	31.000,00	380.000,00	380.000,00	-349.000,00

Receita	Orçado	Arrec. Período	Arrec. Exerc.	Diferença
6.2.1.2.1.07.01 - TRANSFERENCIAS INTRAGOVERNAMENTAIS	31.000,00	380.000,00	380.000,00	-349.000,00
6.2.1.2.1.07.01.03 - Auxílios Financeiros CFO	31.000,00	380.000,00	380.000,00	-349.000,00
6.2.1.2.1.08 - OUTRAS RECEITAS CORRENTES	7.000,00	4.290,41	4.290,41	2.709,59
6.2.1.2.1.08.01 - RECEITAS NÃO IDENTIFICADAS	7.000,00	4.290,41	4.290,41	2.709,59
6.2.1.2.1.08.01.01 - RECEITAS NÃO IDENTIFICADAS	7.000,00	4.290,41	4.290,41	2.709,59
6.2.1.2.1.08.01.01.001 - RECEITAS NÃO IDENTIFICADAS	7.000,00	4.290,41	4.290,41	2.709,59
6.2.1.2.1.08.01.01.001.001 - Receitas Não Identificadas	7.000,00	4.290,41	4.290,41	2.709,59
6.2.1.2.1.09 - RECEITA DA DÍVIDA ATIVA	719.000,00	483.530,82	483.530,82	235.469,18
6.2.1.2.1.09.01 - RECEITA DA DÍVIDA ATIVA TRIBUTÁRIA	629.000,00	398.095,56	398.095,56	230.904,44
6.2.1.2.1.09.01.01 - DIVIDA ATIVA FASE ADMINISTRATIVA	525.000,00	387.139,26	387.139,26	137.860,74
6.2.1.2.1.09.01.01.001 - Anuidades	448.000,00	275.890,46	275.890,46	172.109,54
6.2.1.2.1.09.01.01.002 - Multas	11.000,00	16.775,61	16.775,61	-5.775,61
6.2.1.2.1.09.01.01.003 - Juros	66.000,00	94.473,19	94.473,19	-28.473,19
6.2.1.2.1.09.01.02 - DIVIDA ATIVA FASE EXECUTIVA	104.000,00	10.956,30	10.956,30	93.043,70
6.2.1.2.1.09.01.02.001 - Anuidades	91.000,00	3.523,27	3.523,27	87.476,73
6.2.1.2.1.09.01.02.002 - Multas	2.000,00	103,67	103,67	1.896,33
6.2.1.2.1.09.01.02.003 - Juros	11.000,00	7.312,14	7.312,14	3.687,86
6.2.1.2.1.09.01.02.004 - Correção Monetária sobre Dívida Executiva	0,00	17,22	17,22	-17,22
6.2.1.2.1.09.03 - RECEITAS DIVERSAS	90.000,00	85.435,26	85.435,26	4.564,74
6.2.1.2.1.09.03.01 - Saldo de Exercícios Anteriores	80.000,00	50.543,25	50.543,25	29.456,75
6.2.1.2.1.09.03.02 - Outras Receitas Diversas	10.000,00	34.892,01	34.892,01	-24.892,01
6.2.1.2.2 - RECEITA DE CAPITAL	20.000,00	0,00	0,00	20.000,00
6.2.1.2.2.02 - ALIENACAO DE BENS	20.000,00	0,00	0,00	20.000,00
6.2.1.2.2.02.01 - ALIENAÇÕES DE BENS MÓVEIS	20.000,00	0,00	0,00	20.000,00
6.2.1.2.2.02.01.01 - Veículos	20.000,00	0,00	0,00	20.000,00
Total:	2.520.546,99	2.503.797,90	2.503.797,90	16.749,09

João Pessoa-PB, 31 de dezembro de 2016

Leonardo Marconi Cavalcanti de Oliveira
 Presidente
 CRO-PB 721
 071.080.014-20

Ana Maria de Araújo Lucena
 Tesoureira
 CRO-PB 680
 131.427.634-49

Clebber de Oliveira Gonçalves
 Contador
 CRCPB 7096/O-1
 048.633.834-79

**Despesas Totais por Modalidade de
Contratação.pdf - Despesas Totais por
Modalidade de Contratação - Anexo do
tópico 4.3.4**

Despesas por Modalidade de Licitação

Modalidade Contratação	Despesa Empenhada						Despesa Paga					
	2016			2015			2016			2015		
	Qtd.	Valor	%	Qtd.	Valor	%	Qtd.	Valor	%	Qtd.	Valor	%
1. Modalidade de Licitação (a+b+c+d+e+f+g+h)												
a) Convite	0	0,00	0	1	34.336,00	1,84	0	0,00	0	1	34.336,00	2,00
b) Tomada de Preços	0	0,00	0	0	0,00	0	0	0,00	0	0	0,00	0
c) Concorrência	0	0,00	0	0	0,00	0	0	0,00	0	0	0,00	0
d) Pregão	0	0,00	0	0	0,00	0	0	0,00	0	0	0,00	0
e) Concurso	0	0,00	0	0	0,00	0	0	0,00	0	0	0,00	0
f) Consulta	0	0,00	0	1	548,80	0,03	0	0,00	0	1	548,80	0,03
g) Regime Diferenciado de Contratações Públicas	0	0,00	0	0	0,00	0	0	0,00	0	0	0,00	0
	0	0,00	0,0	2	34.884,80	1,9	0	0,00	0,0	2	34.884,80	2,0
2. Contratações Diretas (i+j)												
i) Dispensa	0	0,00	0	0	0,00	0	0	0,00	0	0	0,00	0
j) Inexigibilidade	4	15.979,13	0,71	0	0,00	0	4	8.696,25	0,40	0	0,00	0
	4	15.979,13	0,7	0	0,00	0,0	4	8.696,25	0,4	0	0,00	0,0
3. Regime de Execução Especial												
k) Suprimento de Fundos	0	0,00	0	0	0,00	0	0	0,00	0	0	0,00	0
	0	0,00	0,0	0	0,00	0,0	0	0,00	0,0	0	0,00	0,0
4. Pagamento de Pessoal (l+m)												
l) Pagamento em Folha	0	0,00	0	0	0,00	0	0	0,00	0	0	0,00	0
m) Diárias	0	0,00	0	0	0,00	0	0	0,00	0	0	0,00	0
	0	0,00	0,0	0	0,00	0,0	0	0,00	0,0	0	0,00	0,0
5. Total												
	4	15.979,13	0,71	2	34.884,80	1,87	4	8.696,25	0,40	2	34.884,80	2,03
6. Total Geral												
	1183	2.256.161,15	100	1199	1.868.444,04	100	1183	2.161.465,47	100	1199	1.717.798,78	100

5 - GOVERNANÇA

INTRODUÇÃO SEÇÃO

Os Conselhos Federal e Regionais de Odontologia, conforme a legislação que os constituiu, seguem hierarquização que reflete na fiscalização escalonada das atividades.

5.1 GOVERNANÇA

O Conselho Regional de Odontologia da Paraíba, CRO-PB submete-se a auditorias anuais, justificando a análise de suas contas, processos administrativos e outras ações. Dessa forma, em razão da própria determinação legal, não há constituição de unidade de auditoria interna ou comitê de auditoria. No entanto, a instituição possui comissão de tomada de contas, para atender os princípios da administração pública.

No que se refere às auditorias realizadas pelo Conselho Federal de Odontologia, os seus resultados orientam a definição das políticas de ajustes das condutas administrativas em várias áreas para todo o sistema.

5.2 DIRIGENTES

O Plenário é também, um órgão deliberativo do Conselho Regional de Odontologia da Paraíba, constituído pelos 05 (cinco) membros efetivos ou Conselheiros Regionais, no exercício de seus mandatos.

O plenário do Conselho Regional de Odontologia da Paraíba ficou assim constituído, através da Decisão CFO- 30/2014, de 09 de julho de 2014 (Biênio 23/08/2014 a 22/08/2016).

Membros Efetivos:

Nome: Abraão Alves de Oliveira

Cargo: Presidente

CPF:086.743.374/49

End.: Rua Estud. Oliveiros F. Filho, 216 -Bancários - João Pessoa – PB – Cep.: 58051-040

Nome: Steniel Ferreira Patrício

Cargo: Secretário

CPF: 089.059.084/20

End.: Terezinha Ferreira Patrício,51-Bairro dos Estados–João Pessoa-PB -Cep: 58031-070

Nome: Osório Queiroga de Assis Neto

Cargo: Tesoureiro

CPF: 161.766.504/53

End.: Rua José Cavalcanti Chaves, 100-apt 601 –Tambauzinho-João Pessoa-PB-
Cep:58041-090

Nome: Teresa Maria de Jesus Moreira Colaço

Cargo: Pres.CTC

CPF: 191.075.104/97

End.:Rua Cristiano Palmeira,40 – Palmeira –Campina Grande – PB – CEP: 58401-063

Nome: Fabiano Gonzaga Rodrigues

Cargo: Pres. CEO 20

CPF: 396.737.074/72

End.: Rua Santos Coelho Neto, 270-Apt.1601 – Manaíra – João Pessoa – PB- Cep: 58038-450.

Membros Suplentes:

Nome: Jair Santiago de Oliveira

Cargo:Membro CTC

CPF: 204.089.514/00

End.: Av. João MACHADO,553–Sala 205-Centro-João Pessoa-PB-Cep:58013-520

Nome: Pedro Hamilton Cavalcanti de Lima

Cargo: Membro CEO

CPF: 048.117.714/00

End.:Rua Denise Alves de Medeiros,60-Apt.501-BI 2B-Sandra Cavalcante– Campina Grande
– PB – Cep.: 58410-743

Nome: Alfredo Lucas Neto

Cargo: Membro CEO
CPF: 040.393.984/40
End.: Av. Marechal Floriano Peixoto, 1310 – Centenário – Campina Grande – PB – Cep: 5810-001

Nome: Maria de Fátima Gomes Sousa
Cargo:
CPF: 161.176.704/00
End.: Rua Tab. José Ramalho Leite, 1582 – Cabo Branco – J. Pessoa – PB – Cep: 58045-230

Nome: Julierme Ferreira Rocha
Cargo: Membro CTC
CPF: 043.903.574/09
End.: Rua Getúlio Vargas, 58 – Centro – Teixeira – PB – Cep: 58735-000

COMPOSIÇÃO DA DIRETORIA: A Diretoria do Conselho Regional de Odontologia da Paraíba ficou assim constituída (Biênio 23/08/2014 a 22/08/2016):

Presidente: Abraão Alves de Oliveira
Secretário: Steniel Ferreira Patrício
Tesoureiro: Osório Queiroga de Assis Neto

COMPOSIÇÃO DA COMISSÃO DE TOMADA DE CONTAS: A Comissão de Tomada de Contas ficou assim constituída (Biênio 23/08/2014 a 22/08/2016):

Presidente: Fabiano Gonzaga Rodrigues
Membro : Alfredo Lucas Neto
Membro : Maria de Fátima Gomes Sousa

COMPOSIÇÃO DA COMISSÃO DE ÉTICA: A Comissão de Tomada de Ética ficou assim constituída (Biênio 23/08/2014 a 22/08/2016):

Presidente: Teresa Maria de Jesus Moreira Colaço
Membro: Jair Santiago de Oliveira
Membro: Pedro Hamilton Cavalcanti de Lima

O plenário do Conselho Regional de Odontologia da Paraíba ficou assim constituído, através da Decisão CFO- 40/2016, de 15 de junho de 2016 (Biênio 23/08/2016 a 22/08/2018).

Nome: Leonardo Marconi Cavalcanti de Oliveira
Cargo: Presidente
CPF: 071.080.014-20
End.: Rua Marieta Steimbach Silva, nº 106, apto. 1402, Bairro: Miramar, João Pessoa – PB, CEP.: 58030-001

Nome: Marcos Antonio Florencio dos Santos
Cargo: Secretário
CPF: 154.408.694-68
End.: Rua Manoel Madruga, nº 204, Bairro dos Estados, João Pessoa – PB, CEP.: 58030-214

Nome: Ana Maria de Araújo Lucena
Cargo: Tesoureira
CPF: 131.427.634-49
End.: Av. Pombal, nº 1301, Ed. Vermont, Bairro: Manaíra, João Pessoa – PB, CEP.: 58038-241

Nome: Patricia Meira Bento
Cargo: Presidente CEO
CPF: 486.980.244-91
End.: Rua São Gonçalo, nº 902, Bairro: Manaíra, João Pessoa-PB, CEP.: 58038-331

Nome: Marcos Antonio Farias de Paiva
Cargo: Presidente CTC
CPF: 181.105.844-20
End.: Rua Hildebrando Tourinho, nº 145, apto. 601, Bairro: Miramar, João Pessoa-PB, CEP.: 58032-080

Nome: Guilherme Moraes dos Santos
Cargo: Membro CEO
CPF: 225.934.704-53
End.: Rua Marechal Esperidião Rosas, nº 758, Bairro: Expedicionários, João Pessoa-PB, CEP.: 58041-070

Nome: Maria do Socorro Gadelha Nóbrega
Cargo: Membro CEO
CPF: 569.255.814-91
End.: Av. Severino Massa Spinelli, nº 293, apto. 103, Bairro: Tambaú, João Pessoa-PB, CEP.: 58039-210

Nome: Roseanne da Cunha Uchoa
Cargo: Membro CTC
CPF: 020.220.274-77
End.: Rua Miguel Bastos Lisboa, nº 77, Bairro: Miramar, João Pessoa-PB, CEP.: 58043-280

Nome: Tatianna Miranda Cabral Ferreira
Cargo: Membro CTC
CPF: 024.738.294-97
End.: Av. Estados Unidos, nº 139, Bairro das Nações, Campina Grande - PB, CEP.: 58402-690

Nome: Otacílio Paulo de Araújo Filho
Cargo:
CPF: 154.112.654-87
End.: Rua Vidal de Negreiros, nº 529, Bairro: Jd. California, Patos - PB, CEP.: 58700-330

COMPOSIÇÃO DA DIRETORIA: A Diretoria do Conselho Regional de Odontologia da Paraíba ficou assim constituída (Biênio 23/08/2016 a 22/08/2018):

Presidente: Leonardo Marconi Cavalcanti de Oliveira
Secretário: Marcos Antonio Florencio dos Santos
Tesoureira: Ana Maria de Araújo Lucena

COMPOSIÇÃO DA COMISSÃO DE TOMADA DE CONTAS: A Comissão de Tomada de Contas ficou assim constituída (Biênio 23/08/2016 a 22/08/2018):

Presidente: Marcos Antônio Farias de Paiva
Membro: Roseanne da Cunha Uchoa
Membro: Tatianna Miranda Cabral Ferreira

COMPOSIÇÃO DA COMISSÃO DE ÉTICA: A Comissão de Ética ficou assim constituída (Biênio 23/08/2016 a 22/08/2018):

Presidente: Patrícia Meira Bento

Membro: Guilherme Moraes dos Santos

Membro: Maria do Socorro Gadelha Nóbrega

5.3 AUDITORIA

A auditoria anual é realizada pelo Conselho Federal de Odontologia, que em caráter fiscalizador e estrutural orienta as ações já realizadas e aponta, quando pertinente, a necessidade da adoção de medidas corretivas pelo Regional. Atividade amparada pela Lei Federal 4324/64.

5.4 APURAÇÕES

Descrição da execução das atividades de correção, principais eventos apurados e as providências adotadas

As ações realizadas pelo Conselho Regional de Odontologia da Paraíba, CRO-PB, no ano de 2016, voltaram-se ao cumprimento de sua finalidade legal precípua, isto é, a fiscalização do Exercício Profissional. Em função disso, o número de fiscalizações foi intensificado e o setor contou com melhorias no seu quadro de pessoal, através de contratação de Auxiliar de Fiscalização, por meio do Processo Seletivo nº 001/2014.

Informações adicionais

Não se aplica à entidade

5.5 GESTÃO RISCOS

Através do desenvolvimento dos seus objetivos estabelecidos para 2016, diagnosticou-se a necessidade de execução de novas práticas administrativas para um melhor alcance das metas institucionais, especificamente voltadas para o saneamento das dificuldades de ordem financeira. A nova Diretoria, sobretudo, já assumiu o CRO-PB com um quadro financeiro negativo, o que exige uma postura firme e alinhada ao contingenciamento para que os objetivos precípuos da Autarquia continuem a ser alcançados.

5.6 REMUNERAÇÕES

O CRO-PB não remunera quaisquer membros da Diretoria e demais Conselheiros, em virtude de se tratar de funções honoríficas.

5.7 AUDITORIA INDEPENDENTE

SISTEMÁTICA DE CONTRATAÇÃO DA AUDITORIA INDEPENDENTE	A contratação da Empresa para realizar a Auditoria independente é realizada pelo Conselho Federal de Odontologia - CFO.		
NOME DA EMPRESA CONTRATADA	Loudon Blomquist	CPNJ DA CONTRATADA	33.179.672/0001-65
ENDEREÇO DA EMPRESA CONTRATADA	Rua Senador Paulo Egídio, 72 - Conj. 1009 - Sé, São Paulo-SP, CEP: 01.006-904.		
CONTATO	Noel Luiz Ferreira (Sócio)		
DATA DO CONTRATO		VALOR DO CONTRATO	R\$ 0,00
SERVIÇOS CONTRATADOS	Auditoria Contábil Independente		
INFORMAÇÕES ADICIONAIS			

6 - ÁREAS ESPECIAIS DA GESTÃO

INTRODUÇÃO SEÇÃO

O Conselho Regional de Odontologia da Paraíba conta atualmente com uma estrutura de pessoal composta por funcionários efetivos e comissionados que desempenham suas atividades na Sede (João Pessoa) e Delegacias Regionais (Campina Grande, Patos e Cajazeiras) da Autarquia.

6.1 GESTÃO DE PESSOAS

A gestão de pessoas do Conselho Regional de Odontologia da Paraíba, CRO-PB, está sob a égide da Diretoria do Regional, pautada pelas normas da Consolidação das Leis do Trabalho.

6.1.1 ESTRUTURA DE PESSOAL

Em 2016, a estrutura de trabalho do CRO-PB está assim constituída:

Funcionários Efetivos:

- AILTON MACEDO DE LIMA - Agente Administrativo I - Ingresso: Concurso Público. Escolaridade: Superior. Idade: 66 anos.
- ANÉSIA MARIA DE QUEIROZ – Secretária – Ingresso: Contratação direta em 01/06/1980. Escolaridade: superior completo com pós graduação. Idade: 54 anos.
- ANTÔNIO FERNANDES DA SILVA – Motorista – Ingresso: Contratação direta em 18/10/1989. Escolaridade: Fundamental. Idade: 46 anos.
- CARILES SILVA DE OLIVEIRA – Fiscal – Ingresso: Processo Seletivo em 02/05/2005. Escolaridade: superior completo com pós graduação. Idade: 39 anos.
- CASSANDRA VIDAL REGIS GOUVEIA - Agente Administrativo I - Ingresso: Concurso Público. Escolaridade: Superior com pós graduação. Idade: 31 anos.
- CLÁUDIA DE CASTRO GAMA – Auxiliar de Fiscalização - Ingresso: Concurso Público. Escolaridade: Superior. Idade: 52 anos.
- EDNAURA BARBOSA DE OLIVEIRA – Fiscal – Ingresso: Processo Seletivo em 01/07/2002. Escolaridade: superior completo com pós graduação. Idade: 70 anos.
- IVONALDO GALDINO DA SILVA – Auxiliar de Serviços Gerais II – Ingresso: Contratação direta em 02/12/1996. Escolaridade: Ensino Fundamental. Idade: 47 anos.
- JÉSSICA DIAS DE ARRUDA - Agente Administrativo I - Ingresso: Concurso Público. Escolaridade: Superior. Idade: 25 anos.
- LUIZ CARLOS DO NASCIMENTO – Auxiliar de Serviços Gerais II – Ingresso: Contratação direta em 01/08/1999. Escolaridade: Ensino Fundamental. Idade: 51 anos.
- MARA RUTH LINS SOARES – Assistente Financeiro – Ingresso: Concurso Público. Escolaridade: Superior Completo. Idade: 58 anos.
- MARIA DO CARMO LUCAS DOS SANTOS SILVA – Agente Administrativo III – Ingresso: Contratação direta em 01/06/1994. Escolaridade: ensino Médio. Idade: 51 anos.
- MARÍLIA QUIRINO DE ALMEIDA - Agente Administrativo I - Ingresso: Concurso Público. Escolaridade: Superior com pós graduação. Idade: 32 anos.
- SILVANA ALEXANDRE DA SILVA - Agente Administrativo I - Concurso Público. Escolaridade: Superior. Idade: 48 anos.
- SUELY DIAS BORBA DA SILVA - Auxiliar de Fiscalização I. Ingresso: Concurso Público. Escolaridade: Superior com pós graduação. Idade: 62 anos.
- ZENILDA LIMA DE OLIVEIRA – Agente Administrativo III – Ingresso: Contratação direta em 01/04/1993. Escolaridade: Ensino médio. Idade: 53 anos.

Cargos Comissionados:

- Laila Tathiane Cassiano de Farias - Ingresso: Portaria 02/2014 - (07/01/2014) -Assessoria da Presidência na Sede do CRO-PB. Escolaridade: Superior completo com Pós Graduação. Idade: 30 anos (Exoneração Portaria 18/2016)
- Rodrigo Mendes de Souza_ Ingresso: Portaria 03/2014 - (07/01/2014) - Assessoria da Presidência na Sede do CRO-PB. Escolaridade: Ensino Médio. Idade: 33 anos (Exoneração Portaria 19/2016)
- Célia Gomes Pedrosa Rocha - Ingresso: Portaria 04/2014 - (07/01/2014)- Assessoria de Delegacia do CRO-PB em Campina Grande. Escolaridade: Ensino médio. Idade: 45 anos.
- Jeanne Pessoa de Abreu - Ingresso: Portaria 06/2014 - (07/01/2014) - Assessoria da Presidência na Delegacia do CRO-PB em Cajazeiras. Escolaridade: superior completo. Idade: 45 anos (Exoneração Portaria 21/2016)
- Eliane Mota de Sousa - Ingresso: Portaria 12/2015 - (01/09/2015) - Assessoria da Presidência na Delegacia do CRO-PB em Patos. Escolaridade: Ensino Médio. Idade: 36 anos (Exoneração Portaria 22/2016)

- Mara Ruth Lins Soares – Ingresso: Portaria 28/2016 – (23/08/2016) - Assessoria da Presidência na sede do Conselho Regional de Odontologia da Paraíba. Escolaridade: Superior Completo. Idade: 58 anos (Exoneração Portaria 37/2016).
- Arthur Torres Medeiros de Figueirêdo - Ingresso: Portaria 29/2016 – (23/08/2016) - Assessoria de Delegacia do Conselho Regional de Odontologia da Paraíba na cidade de Patos. Escolaridade: Superior Incompleto. Idade: 20 anos
- Timóteo Bernardo da Silva - Ingresso: Portaria 30/2016 – (23/08/2016) - Assessoria de Delegacia do Conselho Regional de Odontologia da Paraíba na cidade de Cajazeiras. Escolaridade: Ensino Médio. Idade: 20 anos.

6.1.2 DESPESA C/ PESSOAL

Despesas com Pessoal

Tipologias / Exercícios	Vencimentos e Vantagens Fixas	Despesas variáveis						Despesas exercícios anteriores	Decisões Judiciais	Total
		Retribuições	Gratificações	Adicionais	Indenizações	Benefícios assist. e previd.	Demais despesas var.			
Membros de poder e agentes políticos										
2016	0,00	0,00	0,00	0,00	0,00	0,00	0,00	0,00	0,00	0,00
2015	0,00	0,00	0,00	0,00	0,00	0,00	0,00	0,00	0,00	0,00
Servidores de carreira vinculados ao órgão da unidade										
2016	480.646,23	0,00	0,00	0,00	0,00	0,00	0,00	0,00	0,00	480.646,23
2015	429.082,72	0,00	0,00	0,00	0,00	0,00	0,00	0,00	0,00	429.082,72
Servidores de carreira SEM VÍNCULO com órgão da unidade										
2016	63.701,00	0,00	0,00	0,00	0,00	0,00	0,00	0,00	0,00	63.701,00
2015	99.920,94	0,00	0,00	0,00	0,00	0,00	0,00	0,00	0,00	99.920,94
Servidores SEM VINCULO com a administração pública (exceto temporários)										
2016	0,00	0,00	0,00	0,00	0,00	0,00	0,00	0,00	0,00	0,00
2015	0,00	0,00	0,00	0,00	0,00	0,00	0,00	0,00	0,00	0,00
Servidores cedidos com ônus										
2016	0,00	0,00	0,00	0,00	0,00	0,00	0,00	0,00	0,00	0,00
2015	0,00	0,00	0,00	0,00	0,00	0,00	0,00	0,00	0,00	0,00
Servidores com contrato temporário										
2016	0,00	0,00	0,00	0,00	0,00	0,00	0,00	0,00	0,00	0,00

2015

0,00

0,00

0,00

0,00

0,00

0,00

0,00

0,00

0,00

0,00

6.1.3 GESTÃO DE RISCOS

Visando reduzir o risco de acréscimo com ônus trabalhistas, o Conselho Regional de Odontologia da Paraíba utilizou -se de procedimentos padrões com vistas a assegurar o bom funcionamento operacional da autarquia e respeito a legislação trabalhista.

6.1.4 MÃO DE OBRA TEMPORÁRIA

nada consta.

6.2 GESTÃO DA TECNOLOGIA DA INFORMAÇÃO

nada consta.

6.2.1 SISTEMAS DE INFORMAÇÃO

nada consta.

7 - RELACIONAMENTO COM A SOCIEDADE

7.1 CANAIS DE ACESSO

Website e ouvidoria ("fale conosco"): funciona como um canal de comunicação para profissionais e público em geral. Toda a demanda é impressa e direcionada ao setor competente para a formulação das respostas e adoção de medidas cabíveis, de acordo como caso. Criado através de Decisão da Diretoria do Regional.

7.2 PESQUISA SATISFAÇÃO

Nada consta.

7.3 TRANSPARÊNCIA

Introdução

O CRO/PB disponibiliza acesso à informações por meio do seu Site institucional.

Endereço do portal da transparência

<http://www.cropb.com.br>

Informações disponíveis ao Cidadão

Para dar efetivo cumprimento à Lei de Acesso à Informação (LAI), o Conselho Regional de Odontologia da Paraíba está trabalhando na operacionalização e alimentação do Portal da Transparência em seu site institucional, de forma a trazer para os jurisdicionados as informações ao tempo em que estas são produzidas.

Análise crítica

Ainda há muito o que se trabalhar, especialmente para aprimorar as ferramentas disponíveis, mas o CRO-PB vem priorizando o desenvolvimento de um canal efetivo de comunicação e que traga os resultados esperados.

7.4 ACESSIBILIDADE

Em atendimento ao cumprimento das normas relativas à acessibilidade, em especial a Lei 10.098/2000, ao Decreto 5.296/2004 e às normas técnicas da ABNT, aplicáveis à realidade local, atualmente a estrutura física do CRO-PB, em sua sede e na Delegacia Regional de Campina Grande, disponibiliza acesso para cadeirantes, através de porta ampla e com rampa de acesso. Estando previsto o aprimoramento de outros recursos a fim de adequação à Lei que reje a matéria.

8 - DESEMPENHO FINANCEIRO E INFORMAÇÕES CONTÁBEIS

INTRODUÇÃO SEÇÃO

Quanto ao Desempenho Financeiro e Informações Contábeis referente ao ano 2016, os mesmos serão mensurados nos tópicos seguintes.

8.1 DESEMPENHO FINANCEIRO

ANEXO - Situação Financeira - Comparativo Saldo Inicial Versus Saldo Final - Vide anexo do tópico 8.1 no final da seção

8.2 NCASP

Conselho adotou as normas NCASP no exercício? **Não**

Justificativa

Adotou-se parcialmente as Normas no exercício 2016, visando adaptar-se progressivamente diante dos estudos e adequações necessários para abranger integralmente a referida normatização no CRO PB.

Informações adicionais

8.3 APURAÇÃO CUSTOS

Iniciou-se o estudo para viabilizar a construção de centro de custos em nosso sistema operacional, nos próximos exercícios, ou seja, entre o exercício financeiro 2017/2018.

8.4 DEMONSTRAÇÕES CONTÁBEIS

Nome	Descrição
Balanço Financeiro.pdf	Balanço Financeiro
Balanço Orçamentário.pdf	Balanço Orçamentário
Balanço Patrimonial.pdf	Balanço Patrimonial
Demonstrativo do Fluxo de Caixa.pdf	Demonstrativo do Fluxo de Caixa
Demonstrativo das Variações Patrimoniais.pdf	Demonstrativo das Variações Patrimoniais

ANEXO - Balanço Financeiro.pdf - Balanço Financeiro - Vide anexo do tópico 8.4 no final da seção

ANEXO - Balanço Orçamentário.pdf - Balanço Orçamentário - Vide anexo do tópico 8.4 no final da seção

ANEXO - Balanço Patrimonial.pdf - Balanço Patrimonial - Vide anexo do tópico 8.4 no final da seção

ANEXO - Demonstrativo do Fluxo de Caixa.pdf - Demonstrativo do Fluxo de Caixa - Vide anexo do tópico 8.4 no final da seção

ANEXO - Demonstrativo das Variações Patrimoniais.pdf - Demonstrativo das Variações Patrimoniais - Vide anexo do tópico 8.4 no final da seção

**Situação Financeira - Comparativo Saldo
Inicial Versus Saldo Final - Anexo do
tópico 8.1**

CRO/PB

Conselho Regional de Odontologia da Paraíba

CNPJ: 09.319.617/0001-49

Período: 01/01/2016 a 31/12/2016

Balancete

Conta	Saldo Anterior	Débitos	Créditos	Saldo
1 - ATIVO	17.517,17D	7.787.271,02	7.653.235,70	151.552,49D
1.1 - ATIVO CIRCULANTE	17.517,17D	7.787.271,02	7.653.235,70	151.552,49D
1.1.1 - CAIXA E EQUIVALENTES DE CAIXA	17.517,17D	7.787.271,02	7.653.235,70	151.552,49D
1.1.1.1 - CAIXA E EQUIVALENTES DE CAIXA EM MOEDA NACIONAL	17.517,17D	7.787.271,02	7.653.235,70	151.552,49D
1.1.1.1.1 - DISPONIVEL	13.133,01D	5.538.575,62	5.533.136,67	18.571,96D
1.1.1.1.1.02 - BANCOS-C/MOVIMENTO	0,00	2.826.110,64	2.826.110,64	0,00
1.1.1.1.1.02.01 - Banco do Brasil 2.113-X	0,00	2.826.110,64	2.826.110,64	0,00
1.1.1.1.1.03 - BANCO- C/ ARRECADANÇA	13.133,01D	2.712.464,98	2.707.026,03	18.571,96D
1.1.1.1.1.03.01 - Banco do Brasil 224.678-3	1.366,97D	148.372,24	131.168,25	18.570,96D
1.1.1.1.1.03.02 - Banco do Brasil - Cobrança 26016-9	0,00	74.797,84	74.797,84	0,00
1.1.1.1.1.03.03 - Banco do Brasil - Cobrança 26046-0	0,00	102.550,14	102.550,14	0,00
1.1.1.1.1.03.05 - Banco Bradesco 0002205-5	11.765,04D	0,00	11.765,04	0,00
1.1.1.1.1.03.06 - Banco Bradesco 0001510-5	1,00D	2.386.744,76	2.386.744,76	1,00D
1.1.1.1.2 - DISPONIVEL VINCULADO EM C/C BANCARIA	4.384,16D	2.248.695,40	2.120.099,03	132.980,53D
1.1.1.1.2.01 - BANCOS-C/VINCULADA - POUPANÇA	4.384,16D	2.248.695,40	2.120.099,03	132.980,53D
1.1.1.1.2.01.02 - CEF - POUPANÇA 00000256-0	3.227,85D	681,23	2.285,74	1.623,34D
1.1.1.1.2.01.03 - BB - POUPANÇA OURO V.51	0,00	1.134.595,80	1.027.875,39	106.720,41D
1.1.1.1.2.01.04 - BB - POUPANÇA OURO V.96	211,95D	17,41	3,89	225,47D
1.1.1.1.2.01.05 - Banco Bradesco Aplicação 1510-5	944,36D	1.113.400,96	1.089.934,01	24.411,31D

Conta	Saldo Anterior	Débitos	Créditos	Saldo
TOTAIS	17.517,17D	7.787.271,02	7.653.235,70	151.552,49D

João Pessoa-PB, 31 de dezembro de 2016

Leonardo Marconi Cavalcanti de Oliveira
Presidente
CRO-PB 721
071.080.014-20

Ana Maria de Araújo Lucena
Tesoureira
CRO-PB 680
131.427.634-49

Clebber de Oliveira Gonçalves
Contador
CRCPB 7096/O-1
048.633.834-79

Balanço Financeiro.pdf - Balanço Financeiro - Anexo do tópico 8.4

Balanco Financeiro

INGRESSOS			DISPÊNDIOS		
ESPECIFICAÇÃO	Exercício Atual	Exercício Anterior	ESPECIFICAÇÃO	Exercício Atual	Exercício Anterior
Receita Orçamentária	2.503.797,90	1.671.902,06	Despesa Orçamentária	2.406.806,41	1.918.944,04
RECEITA REALIZADA	2.503.797,90	1.671.902,06	CREDITO EMPENHADO A LIQUIDAR	4.915,80	2.500,00
RECEITA CORRENTE	2.503.797,90	1.671.902,06	CREDITO EMPENHADO LIQUIDADO	240.425,14	1.865.944,04
RECEITAS DE CONTRIBUICOES	1.478.602,33	1.178.526,43	CREDITO EMPENHADO – PAGO	2.161.465,47	
ANUIDADES	1.478.602,33	1.178.526,43	DESPEZA CORRENTE	2.113.230,67	
RECEITA DE SERVICOS	139.582,38	98.793,04	PESSOAL E ENCARGOS SOCIAIS	622.611,00	
EMOLUMENTOS COM INSCRIÇÕES	88.747,75	63.064,36	ENCARGOS PATRONAIS	180.510,72	
EMOLUMENTOS COM EXPEDIÇÕES DE CARTEIRAS	22.547,28	13.824,37	OUTRAS DESPESAS CORRENTES	625.427,97	
EMOLUMENTOS COM EXPEDIÇÕES DE CERTIDÕES		80,22	CONTRIBUIÇÕES	671.824,29	
RECEITAS DIVERSAS DE SERVIÇOS	28.287,35	21.824,09	SERVIÇOS BANCÁRIOS	6.850,90	
FINANCEIRAS	17.791,96	14.014,19	OBRIGAÇÕES TRIBUTÁRIAS CONTRIBUTIVAS	4.613,94	
JUROS DE MORA SOBRE ANUIDADES	16.015,37	11.291,95	DEMAIS DESPESAS CORRENTES	1.391,85	
ATUALIZAÇÃO MONETÁRIA	1.776,59	2.722,24	DESPEZA DE CAPITAL	48.234,80	
REMUNERAÇÃO DE DEP. BANC. E APLICAÇÕES FINANCEIRAS	1.776,59	2.722,24	INVESTIMENTOS	48.234,80	
TRANSFERENCIAS CORRENTES	380.000,00	110.000,00	CREDITO EMPENHADO LIQUIDADO		1.865.944,04
TRANSFERENCIAS INTRAGOVERNAMENTAIS	380.000,00	110.000,00	DESPEZA CORRENTE		1.820.689,64
OUTRAS RECEITAS CORRENTES	4.290,41	109,36	PESSOAL E ENCARGOS SOCIAIS		636.561,06
RECEITAS NÃO IDENTIFICADAS	4.290,41	109,36	OUTRAS DESPESAS CORRENTES		1.184.128,58

INGRESSOS			DISPÊNDIOS		
ESPECIFICAÇÃO	Exercício Atual	Exercício Anterior	ESPECIFICAÇÃO	Exercício Atual	Exercício Anterior
RECEITAS NÃO IDENTIFICADAS	4.290,41	109,36	DESPESA DE CAPITAL		45.254,40
RECEITAS NÃO IDENTIFICADAS	4.290,41	109,36	INVESTIMENTOS		45.254,40
RECEITA DA DÍVIDA ATIVA	483.530,82	270.459,04	RESTOS A PAGAR NÃO PROCESSADOS LIQUIDADOS A PAGAR		53.000,00
RECEITA DA DÍVIDA ATIVA TRIBUTÁRIA	398.095,56	216.530,09			
DIVIDA ATIVA FASE ADMINISTRATIVA	387.139,26	211.571,57			
DIVIDA ATIVA FASE EXECUTIVA	10.956,30	4.958,52			
RECEITAS DIVERSAS	85.435,26	53.928,95			
Transferências Financeiras Recebidas			Transferências Financeiras Concedidas		
Recebimentos Extraorçamentários	713.693,94	2.220.210,33	Pagamentos Extraorçamentários	674.378,37	2.063.751,08
Inscrição de Restos a Pagar Não Processados	2.415,80		Pagamentos de Restos a Pagar Não Processados	2.100,00	
Inscrição de Restos a Pagar Processados	92.279,88		Pagamentos de Restos a Pagar Processados	131.348,73	
Depósitos Restituíveis e Valores Vinculados	15.778,32		Depósitos Restituíveis e Valores Vinculados		
Outros Recebimentos Extraorçamentários	603.219,94		Outros Pagamentos Extraorçamentários	540.929,64	
Saldo em espécie do Exercício Anterior	17.517,17	108.099,90	Saldo em espécie para o Exercício Seguinte	153.824,23	17.517,17
Caixa e Equivalente de Caixa	17.517,17		Caixa e Equivalente de Caixa	151.552,49	
Depósitos. Rest. Vlrs Vinculados			Depósitos. Rest. Vlrs Vinculados	2.271,74	
Total:	3.235.009,01	4.000.212,29		3.235.009,01	4.000.212,29

João Pessoa-PB, 31 de dezembro de 2016

Leonardo Marconi Cavalcanti de Oliveira
 Presidente
 CRO-PB 721
 071.080.014-20

Ana Maria de Araújo Lucena
 Tesoureira
 CRO-PB 680
 131.427.634-49

Clebber de Oliveira Gonçalves
 Contador
 CRCPB 7096/O-1
 048.633.834-79

Balanço Orçamentário.pdf - Balanço Orçamentário - Anexo do tópico 8.4

Balanco Orçamentário

RECEITAS ORÇAMENTÁRIAS	PREVISÃO INICIAL	PREVISÃO ATUALIZADA	RECEITAS REALIZADAS	SALDO
RECEITA CORRENTE	2.500.546,99	2.500.546,99	2.503.797,90	3.250,91
RECEITAS DE CONTRIBUIÇÕES	1.566.746,99	1.566.746,99	1.478.602,33	-88.144,66
ANUIDADES	1.566.746,99	1.566.746,99	1.478.602,33	-88.144,66
Pessoa Física	1.500.543,65	1.500.543,65	1.427.851,23	-72.692,42
Pessoa Jurídica	66.203,34	66.203,34	50.751,10	-15.452,24
RECEITA DE SERVIÇOS	116.300,00	116.300,00	139.582,38	23.282,38
EMOLUMENTOS COM INSCRIÇÕES	66.000,00	66.000,00	88.747,75	22.747,75
Pessoa Física	55.000,00	55.000,00	74.217,27	19.217,27
Pessoa Jurídica	11.000,00	11.000,00	14.530,48	3.530,48
EMOLUMENTOS COM EXPEDIÇÕES DE CARTEIRAS	26.000,00	26.000,00	22.547,28	-3.452,72
Pessoa Física	26.000,00	26.000,00	22.547,28	-3.452,72
EMOLUMENTOS COM EXPEDIÇÕES DE CERTIDÕES	4.300,00	4.300,00	0,00	-4.300,00
Pessoa Física	4.000,00	4.000,00	0,00	-4.000,00
Pessoa Jurídica	300,00	300,00	0,00	-300,00
RECEITAS DIVERSAS DE SERVIÇOS	20.000,00	20.000,00	28.287,35	8.287,35
Serviços de Divulgação	5.000,00	5.000,00	0,00	-5.000,00
Taxa de Credenciamento de Curso de Especialização	1.000,00	1.000,00	0,00	-1.000,00
Taxa de 1º Via de Certificado - Pessoa Jurídica	2.000,00	2.000,00	3.585,27	1.585,27
Multa Eleitoral	7.000,00	7.000,00	14.641,60	7.641,60
Taxa de Registro/Inscrição de Habilitação	1.000,00	1.000,00	3.753,42	2.753,42

RECEITAS ORÇAMENTÁRIAS	PREVISÃO INICIAL	PREVISÃO ATUALIZADA	RECEITAS REALIZADAS	SALDO
Outras Receitas de Serviços	4.000,00	4.000,00	6.307,06	2.307,06
FINANCEIRAS	60.500,00	60.500,00	17.791,96	-42.708,04
JUROS DE MORA SOBRE ANUIDADES	14.500,00	14.500,00	16.015,37	1.515,37
Pessoa Física	13.000,00	13.000,00	15.706,51	2.706,51
Pessoa Jurídica	1.500,00	1.500,00	308,86	-1.191,14
ATUALIZAÇÃO MONETÁRIA	46.000,00	46.000,00	1.776,59	-44.223,41
MULTAS SOBRE ANUIDADES	15.000,00	15.000,00	0,00	-15.000,00
Pessoa Física	10.000,00	10.000,00	0,00	-10.000,00
Pessoa Jurídica	5.000,00	5.000,00	0,00	-5.000,00
REMUNERAÇÃO DE DEP. BANC. E APLICAÇÕES FINANCEIRAS	31.000,00	31.000,00	1.776,59	-29.223,41
Jrs e Corr Monet Poupança	31.000,00	31.000,00	1.776,59	-29.223,41
TRANSFERENCIAS CORRENTES	31.000,00	31.000,00	380.000,00	349.000,00
TRANSFERENCIAS INTRAGOVERNAMENTAIS	31.000,00	31.000,00	380.000,00	349.000,00
Auxílios Financeiros CFO	31.000,00	31.000,00	380.000,00	349.000,00
OUTRAS RECEITAS CORRENTES	7.000,00	7.000,00	4.290,41	-2.709,59
RECEITAS NÃO IDENTIFICADAS	7.000,00	7.000,00	4.290,41	-2.709,59
RECEITAS NÃO IDENTIFICADAS	7.000,00	7.000,00	4.290,41	-2.709,59
RECEITAS NÃO IDENTIFICADAS	7.000,00	7.000,00	4.290,41	-2.709,59
Receitas Não Identificadas	7.000,00	7.000,00	4.290,41	-2.709,59
RECEITA DA DÍVIDA ATIVA	719.000,00	719.000,00	483.530,82	-235.469,18
RECEITA DA DÍVIDA ATIVA TRIBUTÁRIA	629.000,00	629.000,00	398.095,56	-230.904,44
DIVIDA ATIVA FASE ADMINISTRATIVA	525.000,00	525.000,00	387.139,26	-137.860,74
Anuidades	448.000,00	448.000,00	275.890,46	-172.109,54
Multas	11.000,00	11.000,00	16.775,61	5.775,61
Juros	66.000,00	66.000,00	94.473,19	28.473,19
DIVIDA ATIVA FASE EXECUTIVA	104.000,00	104.000,00	10.956,30	-93.043,70

RECEITAS ORÇAMENTÁRIAS		PREVISÃO INICIAL	PREVISÃO ATUALIZADA	RECEITAS REALIZADAS	SALDO		
Anuidades		91.000,00	91.000,00	3.523,27	-87.476,73		
Multas		2.000,00	2.000,00	103,67	-1.896,33		
Juros		11.000,00	11.000,00	7.312,14	-3.687,86		
Correção Monetária sobre Dívida Executiva		0,00	0,00	17,22	17,22		
RECEITAS DIVERSAS		90.000,00	90.000,00	85.435,26	-4.564,74		
Saldo de Exercícios Anteriores		80.000,00	80.000,00	50.543,25	-29.456,75		
Outras Receitas Diversas		10.000,00	10.000,00	34.892,01	24.892,01		
RECEITA DE CAPITAL		20.000,00	20.000,00	0,00	-20.000,00		
ALIENACAO DE BENS		20.000,00	20.000,00	0,00	-20.000,00		
ALIENAÇÕES DE BENS MÓVEIS		20.000,00	20.000,00	0,00	-20.000,00		
Veículos		20.000,00	20.000,00	0,00	-20.000,00		
RECURSOS ARRECADADOS EM EXERCÍCIOS ANTERIORES		0,00	0,00	0,00	0,00		
SUB-TOTAL DAS RECEITAS		2.520.546,99	2.520.546,99	2.503.797,90	-16.749,09		
DÉFICIT		0,00	0,00	0,00	0,00		
TOTAL		2.520.546,99	2.520.546,99	2.503.797,90	-16.749,09		
DESPESAS ORÇAMENTÁRIAS		DOTAÇÃO INICIAL	DOTAÇÃO ATUALIZADA	DESPESAS EMPENHADAS	DESPESAS LIQUIDADAS	DESPESAS PAGAS	SALDO DOTAÇÃO
CRÉDITO DISPONÍVEL DESPESA CORRENTE		2.446.146,99	2.446.146,99	2.207.926,35	2.205.510,55	2.113.230,67	238.220,64
PESSOAL E ENCARGOS SOCIAIS		635.350,00	820.632,48	820.522,12	820.522,12	803.121,72	110,36
REMUNERAÇÃO PESSOAL		485.000,00	622.957,80	622.848,44	622.848,44	622.611,00	109,36
Salários		350.000,00	525.463,57	525.354,26	525.354,26	525.174,00	109,31
Gratificação de Natal 13º Salário		60.000,00	47.526,95	47.526,95	47.526,95	47.526,95	0,00
Férias		75.000,00	49.967,28	49.967,23	49.967,23	49.910,05	0,05
ENCARGOS PATRONAIS		150.350,00	197.674,68	197.673,68	197.673,68	180.510,72	1,00
INSS		106.700,00	146.753,08	146.752,08	146.752,08	135.689,60	1,00
FGTS		38.800,00	44.508,51	44.508,51	44.508,51	39.288,98	0,00

DESPESAS ORÇAMENTÁRIAS	DOTAÇÃO INICIAL	DOTAÇÃO ATUALIZADA	DESPESAS EMPENHADAS	DESPESAS LIQUIDADAS	DESPESAS PAGAS	SALDO DOTAÇÃO
PIS Sobre Folha de Pagamento	4.850,00	6.413,09	6.413,09	6.413,09	5.532,14	0,00
OUTRAS DESPESAS CORRENTES	982.496,99	899.157,87	699.173,03	696.757,23	625.427,97	199.984,84
BENEFÍCIOS A PESSOAL	4.000,00	2.538,43	2.538,43	2.538,43	2.538,43	0,00
Vale Transporte	4.000,00	2.538,43	2.538,43	2.538,43	2.538,43	0,00
OUTRAS VR PATRIM. DIMINUT. PESSOAL ENCARGOS	14.000,00	10.032,13	10.032,13	10.032,13	10.032,13	0,00
INDENIZAÇÕES E RESTITUIÇÕES TRABALHISTAS	14.000,00	10.032,13	10.032,13	10.032,13	10.032,13	0,00
Indenizações Trabalhistas	7.000,00	10.032,13	10.032,13	10.032,13	10.032,13	0,00
Multa do FGTS	7.000,00	0,00	0,00	0,00	0,00	0,00
USO DE BENS, SERVICOS E CONSUMO DE CAPITAL FIXO	918.496,99	878.545,41	678.560,57	676.144,77	604.815,51	199.984,84
DIÁRIA CIVIL	86.000,00	123.059,01	115.935,11	115.935,11	115.142,96	7.123,90
Funcionários	16.000,00	29.162,05	28.330,40	28.330,40	27.888,61	831,65
Conselheiros	39.000,00	74.374,56	68.888,31	68.888,31	68.780,25	5.486,25
Convidados	26.000,00	12.955,25	12.955,25	12.955,25	12.955,25	0,00
Ajudas de Custo	5.000,00	6.567,15	5.761,15	5.761,15	5.518,85	806,00
MATERIAL DE CONSUMO	83.000,00	53.422,36	53.372,36	53.122,36	52.923,22	50,00
Artigos de Expediente	11.500,00	7.993,05	7.993,05	7.993,05	7.993,05	0,00
Artigos e Materiais para Higiene	5.000,00	5.529,02	5.529,02	5.529,02	5.529,02	0,00
Combustíveis e Lubrificantes	20.000,00	17.564,40	17.564,40	17.564,40	17.365,26	0,00
Materiais para Manutenção de Bens Imóveis/Instalações	13.000,00	7.160,16	7.160,16	7.160,16	7.160,16	0,00
Vestuário, Uniformes, Calçados, Roupas de Cama e Aviamentos	2.500,00	3.586,04	3.586,04	3.586,04	3.586,04	0,00
Materiais Elétricos e de Telefonia	2.000,00	502,74	502,74	502,74	502,74	0,00
Materiais de Informática	8.000,00	0,00	0,00	0,00	0,00	0,00
Outros Materiais De Consumo	8.000,00	4.177,19	4.127,19	3.877,19	3.877,19	50,00
Suprimento para Impressoras e Copiadoras	5.000,00	4.963,36	4.963,36	4.963,36	4.963,36	0,00
Materiais Para Manutenção de Bens de Uso	8.000,00	1.946,40	1.946,40	1.946,40	1.946,40	0,00
SERVICOS TERCEIROS - PESSOAS FÍSICAS	47.000,00	37.339,58	23.339,58	23.339,58	23.339,58	14.000,00

DESPESAS ORÇAMENTÁRIAS	DOTAÇÃO INICIAL	DOTAÇÃO ATUALIZADA	DESPESAS EMPENHADAS	DESPESAS LIQUIDADAS	DESPESAS PAGAS	SALDO DOTAÇÃO
REMUNERACAO DE SERVICOS PESSOAIS	47.000,00	37.339,58	23.339,58	23.339,58	23.339,58	14.000,00
Remuneração de Serviços Prestados - PF	8.000,00	22.371,03	22.371,03	22.371,03	22.371,03	0,00
Bolsa Complementar Estágio - PF	14.000,00	968,55	968,55	968,55	968,55	0,00
PF						
Serviço de Manutenção e Conservação de Bens Imóveis -	8.000,00	4.000,00	0,00	0,00	0,00	4.000,00
Fornecimento de Alimentação - PF	3.500,00	3.500,00	0,00	0,00	0,00	3.500,00
Serviço de Transportes e Fretes - PF	500,00	500,00	0,00	0,00	0,00	500,00
Serviços Periciais e Consultorias Técnicas Odontológica - PF	8.000,00	1.000,00	0,00	0,00	0,00	1.000,00
Honorários Advocatícios Sucumbências - PF	5.000,00	5.000,00	0,00	0,00	0,00	5.000,00
SERVIÇOS - PESSOA JURÍDICA	702.496,99	664.724,46	485.913,52	483.747,72	413.409,75	178.810,94
Assinatura de Jornais e Periódicos	2.500,00	472,80	472,80	472,80	472,80	0,00
Serviços de Energia Elétrica e Gás	20.000,00	19.883,05	19.883,05	19.883,05	19.883,05	0,00
Serviços de Asseio e Higiene	15.000,00	9.498,13	9.102,99	9.102,99	4.620,01	395,14
Serviços de Internet e Telefonia em Geral	60.000,00	138.656,84	137.420,02	137.420,02	83.598,99	1.236,82
Locação de Bens Imóveis e Condomínios	8.000,00	12.788,80	12.788,80	12.788,80	12.788,80	0,00
Locação de Equipamentos e Materiais Permanentes	1.000,00	540,00	540,00	540,00	540,00	0,00
Imóveis						
Reparos, Adaptações e Conservação de Bens Móveis e	10.000,00	3.450,00	3.450,00	3.450,00	3.450,00	0,00
Seguros em Geral	4.000,00	5.603,60	5.603,60	5.603,60	3.145,40	0,00
Fotocópias						
Serviços de Divulgação, Impressão, Encadernação e	59.844,13	49.218,75	47.716,88	45.634,00	40.290,00	1.501,87
Congressos, Convenções, Conferências e Simpósios	30.000,00	25.446,00	25.446,00	25.446,00	25.446,00	0,00
Despesas Miúdas de Pronto Pagamento	5.000,00	3.500,00	3.482,11	3.482,11	3.482,11	17,89
Despesas com Software	8.400,00	12.300,00	11.832,84	11.832,84	11.096,77	467,16
Serviços de Medicina do Trabalho	5.000,00	0,00	0,00	0,00	0,00	0,00
Indenizações, Restituições e Reposições	35.000,00	13.400,00	13.115,94	13.115,94	11.495,30	284,06
Cursos e Treinamentos	1.000,00	0,00	0,00	0,00	0,00	0,00
Serviço de Assessoria Contábil	60.000,00	26.881,20	26.881,20	26.881,20	26.881,20	0,00

DESPESAS ORÇAMENTÁRIAS	DOTAÇÃO INICIAL	DOTAÇÃO ATUALIZADA	DESPESAS EMPENHADAS	DESPESAS LIQUIDADAS	DESPESAS PAGAS	SALDO DOTAÇÃO
Serviço de Assessoria Jurídica	60.000,00	74.396,11	74.396,11	74.396,11	74.396,11	0,00
Serviço de Assessoria e Consultoria de Comunicação	31.000,00	24.300,82	24.300,82	24.300,82	24.300,82	0,00
Serviços de Informática	20.000,00	8.914,94	8.178,87	8.178,87	8.178,87	736,07
Serviços de Segurança Predial e Preventiva	9.000,00	11.000,00	10.182,11	10.182,11	9.722,11	817,89
Postagem de Correspondência de Cobrança	15.000,00	5.000,00	3.274,50	3.274,50	3.151,55	1.725,50
Postagem de Correspondência Institucional	30.000,00	30.000,00	29.265,05	29.265,05	28.122,95	734,95
Despesas com Alimentação	4.000,00	225,00	225,00	225,00	225,00	0,00
Despesas com Eleições	1.000,00	0,00	0,00	0,00	0,00	0,00
Despesas Judiciais	1.000,00	3.252,78	3.240,72	3.240,72	3.240,72	12,06
Outros Serviços e Encargos	25.900,00	16.342,78	15.114,11	15.031,19	14.881,19	1.228,67
Serviço de Manutenção - Bens de Uso	7.000,00	3.000,00	0,00	0,00	0,00	3.000,00
Serviços de Hospedagens	4.000,00	4.000,00	0,00	0,00	0,00	4.000,00
Serviços Gráficos	10.852,86	10.852,86	0,00	0,00	0,00	10.852,86
Serviços de Publicidade Audisvais	15.000,00	15.000,00	0,00	0,00	0,00	15.000,00
Serviços de Publicidades Escritas e Virtuais	8.000,00	8.000,00	0,00	0,00	0,00	8.000,00
Eventos Oficiais e Condecorativos	128.000,00	120.800,00	0,00	0,00	0,00	120.800,00
Publicidade Legal	8.000,00	8.000,00	0,00	0,00	0,00	8.000,00
PASSAGENS E DESPESAS COM LOCOMOÇÃO	46.000,00	8.041,90	8.041,90	8.041,90	8.041,90	0,00
Passagens Aéreas, Terrestres	40.000,00	6.191,90	6.191,90	6.191,90	6.191,90	0,00
Locação de Veículos (taxi-van)	5.000,00	1.850,00	1.850,00	1.850,00	1.850,00	0,00
Outras Despesas Com Locomoção	1.000,00	0,00	0,00	0,00	0,00	0,00
CONTRIBUIÇÕES	780.500,00	705.683,62	671.824,29	671.824,29	671.824,29	33.859,33
Cota Parte do CFO	780.500,00	705.683,62	671.824,29	671.824,29	671.824,29	33.859,33
SERVIÇOS BANCÁRIOS	11.000,00	11.000,00	6.850,90	6.850,90	6.850,90	4.149,10
Taxa Sobre Serviços Bancários	7.500,00	7.500,00	6.707,10	6.707,10	6.707,10	792,90
Despesas Com Cobrança	3.500,00	3.500,00	143,80	143,80	143,80	3.356,20

DESPESAS ORÇAMENTÁRIAS	DOTAÇÃO INICIAL	DOTAÇÃO ATUALIZADA	DESPESAS EMPENHADAS	DESPESAS LIQUIDADAS	DESPESAS PAGAS	SALDO DOTAÇÃO
OBRIGAÇÕES TRIBUTÁRIAS CONTRIBUTIVAS	11.800,00	4.752,53	4.750,14	4.750,14	4.613,94	2,39
IPVA	2.000,00	1.472,86	1.472,86	1.472,86	1.472,86	0,00
Impostos Taxas e Pedágios	9.800,00	3.279,67	3.277,28	3.277,28	3.141,08	2,39
DEMAIS DESPESAS CORRENTES	25.000,00	4.920,49	4.805,87	4.805,87	1.391,85	114,62
Despesas de Exercícios Anteriores	25.000,00	4.920,49	4.805,87	4.805,87	1.391,85	114,62
CRÉDITO DISPONÍVEL DESPESA DE CAPITAL	74.400,00	74.400,00	48.234,80	48.234,80	48.234,80	26.165,20
INVESTIMENTOS	74.400,00	74.400,00	48.234,80	48.234,80	48.234,80	26.165,20
OBRAS E INSTALAÇÕES	0,00	29.500,00	28.477,80	28.477,80	28.477,80	1.022,20
Obras e Instalações	0,00	29.500,00	28.477,80	28.477,80	28.477,80	1.022,20
EQUIPAMENTOS E MATERIAIS PERMANENTES	74.400,00	44.900,00	19.757,00	19.757,00	19.757,00	25.143,00
Veículos	30.000,00	500,00	0,00	0,00	0,00	500,00
Máquinas Motores e Aparelhos	36.000,00	36.000,00	19.757,00	19.757,00	19.757,00	16.243,00
Mobiliário em Geral e Utensílios de Escritório	8.400,00	8.400,00	0,00	0,00	0,00	8.400,00
SUB-TOTAL DAS DESPESAS	2.520.546,99	2.520.546,99	2.256.161,15	2.253.745,35	2.161.465,47	264.385,84
SUPERÁVIT	0,00	0,00	247.636,75	0,00	0,00	-247.636,75
TOTAL	2.520.546,99	2.520.546,99	2.503.797,90	2.253.745,35	2.161.465,47	16.749,09

João Pessoa-PB, 31 de dezembro de 2016

Leonardo Marconi Cavalcanti de Oliveira
 Presidente
 CRO-PB 721
 071.080.014-20

Ana Maria de Araújo Lucena
 Tesoureira
 CRO-PB 680
 131.427.634-49

Clebber de Oliveira Gonçalves
 Contador
 CRCPB 7096/O-1
 048.633.834-79

DEMONSTRATIVO DE EXECUÇÃO DOS RESTOS A PAGAR NÃO PROCESSADOS						
RESTOS A PAGAR NÃO PROCESSADOS	INSCRITOS		LIQUIDADOS	PAGOS	CANCELADOS	SALDO
	EM EXERCÍCIOS ANTERIORES	EM 31 DE DEZEMBRO DO EXERCÍCIO ANTERIOR				
CRÉDITO DISPONÍVEL DESPESA CORRENTE	0,00	2.500,00	2.100,00	2.100,00	0,00	400,00
OUTRAS DESPESAS CORRENTES	0,00	2.500,00	2.100,00	2.100,00	0,00	400,00
TOTAL:	0,00	2.500,00	2.100,00	2.100,00	0,00	400,00

DEMONSTRATIVO DE EXECUÇÃO DOS RESTOS A PAGAR PROCESSADOS E NÃO PROCESSADOS LIQUIDADOS

RESTOS A PAGAR PROCESSADOS E NÃO PROCESSADOS LIQUIDADOS	INSCRITOS		PAGOS	CANCELADOS	SALDO
	EM EXERCÍCIOS ANTERIORES	EM 31 DE DEZEMBRO DO EXERCÍCIO ANTERIOR			
CRÉDITO DISPONÍVEL DESPESA CORRENTE	10.179,73	148.251,29	131.348,73	0,00	27.082,29
PESSOAL E ENCARGOS SOCIAIS	9.564,71	111.595,61	100.752,50	0,00	20.407,82
OUTRAS DESPESAS CORRENTES	615,02	33.547,74	30.596,23	0,00	3.566,53
CONTRIBUIÇÕES	0,00	2.983,84	0,00	0,00	2.983,84
OBRIGAÇÕES TRIBUTÁRIAS CONTRIBUTIVAS	0,00	124,10	0,00	0,00	124,10
TOTAL:	10.179,73	148.251,29	131.348,73	0,00	27.082,29

Balanço Patrimonial.pdf - Balanço Patrimonial - Anexo do tópico 8.4

Balço Patrimonial

ATIVO			PASSIVO		
Especificação	Exercício Atual	Exercício Anterior	Especificação	Exercício Atual	Exercício Anterior
ATIVO CIRCULANTE	270.204,73	427.014,18	PASSIVO CIRCULANTE	176.274,26	202.897,62
CAIXA E EQUIVALENTES DE CAIXA	151.552,49	17.517,17	OBRIGAÇÕES TRABALHISTAS, PREVIDENCIÁRIAS E ASSISTENCIAIS A PAGAR A CURTO PRAZO	51.433,44	135.521,25
CRÉDITOS A CURTO PRAZO	31.865,62	398.984,37	EMPRÉSTIMOS E FINANCIAMENTOS A CURTO PRAZO	0,00	0,00
DEMAIS CRÉDITOS E VALORES A CURTO PRAZO	76.851,17	6.770,29	FORNECEDORES E CONTAS A PAGAR A CURTO PRAZO	77.899,06	37.212,98
INVESTIMENTOS TEMPORÁRIOS	0,00	0,00	OBRIGAÇÕES FISCAIS A CURTO PRAZO	27.376,58	25.808,94
ESTOQUES	1.402,76	0,00	OBRIGAÇÕES DE REPARTIÇÃO A OUTROS ENTES	0,00	0,00
VARIAÇÕES PATRIMONIAIS DIMINUTIVAS PAGAS ANTECIPADAMENTE	8.532,69	3.742,35	PROVISÕES A CURTO PRAZO	0,00	0,00
ATIVO NÃO-CIRCULANTE	2.539.585,83	2.491.351,03	DEMAIS OBRIGAÇÕES A CURTO PRAZO	19.565,18	4.354,45
ATIVO REALIZÁVEL A LONGO PRAZO	0,00	0,00	PASSIVO NÃO-CIRCULANTE	0,00	0,00
INVESTIMENTOS	0,00	0,00	OBRIGAÇÕES TRABALHISTAS, PREVIDENCIÁRIAS E ASSISTENCIAIS A PAGAR A LONGO PRAZO	0,00	0,00
IMOBILIZADO	2.539.585,83	2.491.351,03	EMPRÉSTIMOS E FINANCIAMENTOS A LONGO PRAZO	0,00	0,00
BENS MÓVEIS	919.880,29	871.645,49	FORNECEDORES A LONGO PRAZO	0,00	0,00
BENS IMÓVEIS	1.618.632,69	1.618.632,69	OBRIGAÇÕES FISCAIS A LONGO PRAZO	0,00	0,00
TÍTULOS E AÇÕES	1.072,85	1.072,85	PROVISÕES A LONGO PRAZO	0,00	0,00
INTANGÍVEL	0,00	0,00	DEMAIS OBRIGAÇÕES A LONGO PRAZO	0,00	0,00
	0,00	0,00	RESULTADO DIFERIDO	0,00	0,00
			TOTAL DO PASSIVO	176.274,26	202.897,62

PATRIMÔNIO LÍQUIDO					
			Especificação	Exercício Atual	Exercício Anterior
			Patrimônio Social e Capital Social	0,00	0,00
			Ajuste de avaliação Patrimonial	0,00	0,00
			Demais Reservas	0,00	0,00
			Resultados Acumulados	2.633.516,30	2.715.467,59
			TOTAL DO PATRIMÔNIO LÍQUIDO	2.633.516,30	2.715.467,59
TOTAL	2.809.790,56	2.918.365,21	TOTAL	2.809.790,56	2.918.365,21
ATIVO FINANCEIRO	159.883,75	22.736,15	PASSIVO FINANCEIRO	170.527,71	196.126,88
ATIVO PERMANENTE	2.649.906,81	2.895.629,06	PASSIVO PERMANENTE	8.562,35	9.270,74
SALDO PATRIMONIAL				2.630.700,50	2.712.967,59

Compensações

ESPECIFICAÇÃO	Exercício Atual	Exercício Anterior	ESPECIFICAÇÃO	Exercício Atual	Exercício Anterior
Saldo do Atos Potenciais Ativos			Saldo do Atos Potenciais Passivos		
Execução de Garantias e Contragarantias Recebidas	0,00	0,00	Execução de Garantias e Contragarantias Concedidas	0,00	0,00
Execução de Direitos Conveniados	0,00	0,00	Execução de Obrigações Conveniadas	0,00	0,00
Execução de Direitos Contratuais	0,00	0,00	Execução de Obrigações Contratuais	0,00	0,00
Execução de Outros Atos Potenciais do Ativo	0,00	0,00	Execução de Outros Atos Potenciais do Passivo	0,00	0,00
TOTAL	0,00	0,00	TOTAL	0,00	0,00

Quadro do Superávit/Déficit Financeiro

	Exercício Atual	Exercício Anterior
Déficit Financeiro	-10.643,96	-173.390,73

João Pessoa-PB, 31 de dezembro de 2016

Leonardo Marconi Cavalcanti de Oliveira
Presidente
CRO-PB 721
071.080.014-20

Ana Maria de Araújo Lucena
Tesoureira
CRO-PB 680
131.427.634-49

Clebber de Oliveira Gonçalves
Contador
CRCPB 7096/O-1
048.633.834-79

**Demonstrativo das Variações
Patrimoniais.pdf - Demonstrativo das
Variações Patrimoniais - Anexo do tópico
8.4**

Variações Patrimoniais

VARIAÇÕES PATRIMONIAIS QUANTITATIVAS					
	Exercício Atual	Exercício Anterior		Exercício Atual	Exercício Anterior
VARIACAO PATRIMONIAL AUMENTATIVA	2.116.916,61	1.671.902,06	VARIACAO PATRIMONIAL DIMINUTIVA	2.198.953,74	1.872.345,60
CONTRIBUIÇÕES	1.082.834,77	1.178.564,35	PESSOAL E ENCARGOS	830.140,17	650.687,80
CONTRIBUIÇÕES SOCIAIS	1.082.834,77	1.178.564,35	REMUNERACAO DE PESSOAL	622.848,44	476.760,05
CONTRIBUIÇÕES SOCIAIS	1.082.834,77	1.178.564,35	REMUNERACAO A PESSOAL - RPPS	622.848,44	476.760,05
EXPLORAÇÃO E VENDA DE BENS, SERVIÇOS E DIREITOS	139.582,38	98.793,04	ENCARGOS PATRONAIS	197.673,68	159.801,01
EXPLORAÇÃO DE BENS DIREITOS E PRESTAÇÃO DE SERVIÇOS	139.582,38	98.793,04	ENCARGOS PATRONAIS - RPPS	197.673,68	159.801,01
VALOR BRUTO DE EXPLORAÇÃO DE BENS E DIREITOS E PRESTAÇÃO DE SERVIÇOS	139.582,38	98.793,04	BENEFÍCIOS A PESSOAL	962,84	911,72
VARIAÇÕES PATRIMONIAIS AUMENTATIVAS FINANCEIRAS	17.791,96	13.976,27	BENEFÍCIOS A PESSOAL - RPPS	962,84	911,72
JUROS E ENCARGOS DE MORA	16.015,37	11.291,95	OUTRAS VARIACOES PATRIMONIAIS DIMINUTIVAS - PESSOAL E ENCARGOS	8.655,21	13.215,02
JUROS E ENCARGOS DE MORA SOBRE FORNECIMENTOS DE BENS E SERVIÇOS	16.015,37	11.291,95	INDENIZACOES E RESTITUICOES TRABALHISTAS	8.655,21	13.215,02
OUTRAS VARIACOES PATRIMONIAIS AUMENTATIVAS - FINANCEIRAS	1.776,59	2.684,32	USO DE BENS, SERVICOS E CONSUMO DE CAPITAL FIXO	680.650,47	711.688,78
MULTAS SOBRE ANUIDADES	1.776,59	2.684,32	USO DE MATERIAL DE CONSUMO	51.719,60	55.736,22
TRANSFERÊNCIAS RECEBIDAS	380.000,00	110.000,00	CONSUMO DE MATERIAL	51.719,60	54.097,74
TRANSFERÊNCIAS INTRA GOVERNAMENTAIS	380.000,00	110.000,00	DISTRIBUICAO DE MATERIAL GRATUITO	0,00	1.638,48
TRANSFERÊNCIAS INTRA GOVERNAMENTAIS	380.000,00	110.000,00	SERVIÇOS	628.930,87	655.952,56
OUTRAS VARIACOES PATRIMONIAIS AUMENTATIVAS	496.707,50	270.568,40	DIÁRIAS CIVIL	115.935,11	189.344,56
VARIAÇÃO PATRIMONIAL AUMENTATIVA A CLASSIFICAR	4.290,41	109,36	SERVICOS TERCEIROS - PESSOAS FÍSICAS	31.381,48	46.864,15
RECEITAS NÃO IDENTIFICADAS	4.290,41	109,36	SERVICOS TERCEIROS - PESSOAS JURÍDICAS	481.614,28	419.743,85
RECEITA DA DÍVIDA ATIVA	398.095,56	216.530,09	VARIAÇÕES PATRIMONIAIS DIMINUTIVAS FINANCEIRAS	6.850,90	9.054,28
RECEITA DA DÍVIDA ATIVA	398.095,56	216.530,09	JUROS E ENCARGOS DE EMPRESTIMOS E FINANCIAMENTOS OBTIDOS	6.850,90	9.054,28
DIVERSAS VARIAÇÕES PATRIMONIAIS AUMENTATIVAS	94.321,53	53.928,95	OUTROS JUROS E ENCARGOS DE EMPRESTIMOS E FINANCIAMENTOS	6.850,90	9.054,28
VARIAÇÕES PATRIMONIAIS AUMENTATIVAS DECORRENTES DE FATOS GERADORES DIVERSOS	94.321,53	53.928,95	TRIBUTARIAS	676.506,33	500.914,74
			IMPOSTOS, TAXAS E CONTRIBUIÇÕES DE MELHORIA	4.682,04	5.372,50
			IMPOSTOS	4.682,04	5.372,50
			CONTRIBUICOES	671.824,29	495.542,24

	Exercício Atual	Exercício Anterior		Exercício Atual	Exercício Anterior
			CONTRIBUICOES	671.824,29	495.542,24
			OUTRAS VARIACOES PATRIMONIAIS DIMINUTIVAS	4.805,87	0,00
			DIVERSAS VARIAÇÕES PATRIMONIAIS DIMINUTIVAS	4.805,87	0,00
			VARIAÇÕES PATRIMONIAIS DIMINUTIVAS DECORRENTES DE FATOS GERADORES DIVERSOS	4.805,87	0,00
Total das Variações Ativas :	2.116.916,61	1.671.902,06	Total das Variações Passivas :	2.198.953,74	1.872.345,60
			RESULTADO PATRIMONIAL		
Déficit do Exercício	82.037,13	200.443,54	Superávit do Exercício		
Total	2.198.953,74	1.872.345,60	Total	2.198.953,74	1.872.345,60

João Pessoa-PB, 31 de dezembro de 2016

Leonardo Marconi Cavalcanti de Oliveira
 Presidente
 CRO-PB 721
 071.080.014-20

Ana Maria de Araújo Lucena
 Tesoureira
 CRO-PB 680
 131.427.634-49

Clebber de Oliveira Gonçalves
 Contador
 CRCPB 7096/O-1
 048.633.834-79

**Variações Patrimoniais Qualitativas
 (decorrentes da execução orçamentária)**

VARIAÇÕES ATIVAS	Exercício Atual	Exercício Anterior	VARIAÇÕES PASSIVAS	Exercício Atual	Exercício Anterior
INCORPORAÇÃO DE ATIVOS	48.234,80	0,00	INCORPORAÇÃO DE PASSIVO	0,00	0,00
DESINCORPORAÇÃO DE PASSIVO	0,00	0,00	DESINCORPORAÇÃO DE ATIVO	0,00	0,00

**Demonstrativo do Fluxo de Caixa.pdf -
Demonstrativo do Fluxo de Caixa - Anexo
do t3pico 8.4**

Demonstração dos Fluxos de Caixa

	Exercício Atual	Exercício Anterior
FLUXO DE CAIXA DAS ATIVIDADES DAS OPERAÇÕES		
INGRESSOS		
RECEITA CORRENTE	2.503.797,90	1.671.902,06
RECEITAS DE CONTRIBUIÇÕES	1.478.602,33	1.178.526,43
ANUIDADES	1.478.602,33	1.178.526,43
RECEITA DE SERVIÇOS	139.582,38	98.793,04
EMOLUMENTOS COM INSCRIÇÕES	88.747,75	63.064,36
EMOLUMENTOS COM EXPEDIÇÕES DE CARTEIRAS	22.547,28	13.824,37
EMOLUMENTOS COM EXPEDIÇÕES DE CERTIDÕES	0,00	80,22
RECEITAS DIVERSAS DE SERVIÇOS	28.287,35	21.824,09
FINANCEIRAS	17.791,96	14.014,19
JUROS DE MORA SOBRE ANUIDADES	16.015,37	11.291,95
ATUALIZAÇÃO MONETÁRIA	1.776,59	2.722,24
REMUNERAÇÃO DE DEP. BANC. E APLICAÇÕES FINANCEIRAS	1.776,59	2.722,24
TRANSFERÊNCIAS CORRENTES	380.000,00	110.000,00
TRANSFERÊNCIAS INTRAGOVERNAMENTAIS	380.000,00	110.000,00
OUTRAS RECEITAS CORRENTES	4.290,41	109,36
RECEITAS NÃO IDENTIFICADAS	4.290,41	109,36
RECEITAS NÃO IDENTIFICADAS	4.290,41	109,36
RECEITAS NÃO IDENTIFICADAS	4.290,41	109,36
RECEITA DA DÍVIDA ATIVA	483.530,82	270.459,04
RECEITA DA DÍVIDA ATIVA TRIBUTÁRIA	398.095,56	216.530,09
DÍVIDA ATIVA FASE ADMINISTRATIVA	387.139,26	211.571,57
DÍVIDA ATIVA FASE EXECUTIVA	10.956,30	4.958,52
RECEITAS DIVERSAS	85.435,26	53.928,95
INGRESSOS EXTRAORÇAMENTÁRIOS	0,00	2.220.210,33
OUTROS INGRESSOS	493.819,04	0,00
DESEMBOLSOS		
CREDITO EMPENHADO – PAGO		
DESPEZA CORRENTE	2.113.230,67	0,00
PESSOAL E ENCARGOS SOCIAIS	622.611,00	0,00
ENCARGOS PATRONAIS	180.510,72	0,00
OUTRAS DESPESAS CORRENTES	625.427,97	0,00
CONTRIBUIÇÕES	671.824,29	0,00
SERVIÇOS BANCÁRIOS	6.850,90	0,00
OBRIGAÇÕES TRIBUTÁRIAS CONTRIBUTIVAS	4.613,94	0,00
DEMAIS DESPESAS CORRENTES	1.391,85	0,00
DESPEZA DE CAPITAL	48.234,80	0,00
INVESTIMENTOS	48.234,80	0,00
DESPEZA CORRENTE	0,00	1.820.689,64
PESSOAL E ENCARGOS SOCIAIS	0,00	636.561,06
OUTRAS DESPESAS CORRENTES	0,00	1.184.128,58
RESTOS A PAGAR NÃO PROCESSADOS LIQUIDADOS A PAGAR	0,00	53.000,00
DESEMBOLSOS EXTRAORÇAMENTÁRIOS	0,00	2.063.751,08

	Exercício Atual	Exercício Anterior
OUTROS DESEMBOLSOS	750.350,95	0,00
FLUXO DE CAIXA LÍQUIDO DAS ATIVIDADES DAS OPERAÇÕES	134.035,32	-45.328,33
FLUXO DE CAIXA DAS ATIVIDADES DE INVESTIMENTO		
INGRESSOS		
DESEMBOLSOS		
Crédito Empenhado Pago		
Crédito Empenhado Liquidado		
INVESTIMENTOS	0,00	45.254,40
FLUXO DE CAIXA LÍQUIDO DAS ATIVIDADES DE INVESTIMENTO	0,00	-45.254,40
FLUXO DE CAIXA DAS ATIVIDADES DE FINANCIAMENTO		
INGRESSOS		
DESEMBOLSOS		
FLUXO DE CAIXA LÍQUIDO DAS ATIVIDADES DE FINANCIAMENTO	0,00	0,00
APURAÇÃO DO FLUXO DE CAIXA DO PERÍODO		
GERAÇÃO LÍQUIDA DE CAIXA E EQUIVALENTES DE CAIXA	134.035,32	-90.582,73
CAIXA E EQUIVALENTES DE CAIXA INICIAL	17.517,17	108.099,90
CAIXA E EQUIVALENTES DE CAIXA FINAL	151.552,49	17.517,17

João Pessoa-PB, 31 de dezembro de 2016

Leonardo Marconi Cavalcanti de Oliveira
Presidente
CRO-PB 721
071.080.014-20

Ana Maria de Araújo Lucena
Tesoureira
CRO-PB 680
131.427.634-49

Clebber de Oliveira Gonçalves
Contador
CRCPB 7096/O-1
048.633.834-79

9 - CONFORMIDADE DA GESTÃO E DEMANDAS DE ÓRGÃOS DE CONTROLE

INTRODUÇÃO SEÇÃO

O Conselho Regional de Odontologia da Paraíba não recebeu quaisquer determinações e/ou recomendações exaradas pelo Tribunal de Contas da União.

9.1 DETERMINAÇÕES DO TCU

O Conselho Regional de Odontologia da Paraíba não recebeu quaisquer determinações e/ou recomendações exaradas pelo Tribunal de Contas da União.

9.2 RECOMENDAÇÕES DE CONTROLE INTERNO

Na estrutura do Conselho Regional de Odontologia da Paraíba, o órgão de controle interno é denominado de Comissão de Tomada de Contas que é composta por (03) três membros. A Comissão tem por finalidade zelar pela regularidade da gestão administrativa e financeira do CRO-PB, sua função precípua é de apreciar as contas da entidade, verificando a forma e o conteúdo dos documentos contábeis e financeiros; tem autonomia para solicitar todos os documentos necessários para verificação e autenticidade dos mesmos, bem como informações e esclarecimentos.

9.3 DANOS AO ERÁRIO

Introdução

Este Conselho Regional de Odontologia da Paraíba não adotou medidas administrativas para apuração de responsabilidades no exercício a que se refere esta prestação de contas, em razão de não terem sido identificados quaisquer atos que causassem danos ao erário.

Análise crítica

Nada consta.

Informações adicionais

Nada consta.

10 - OUTRAS INFORMAÇÕES RELEVANTES

10.1 OUTRAS INFORMAÇÕES RELEVANTES

Inscrições Efetuadas:

No decorrer do exercício foram efetivadas **752** (setecentos e cinquenta e dois) inscrições de novos profissionais e entidades, distribuídas da seguinte forma:

Cirurgiões Dentistas: 359
Técnico em Prótese Dentária: 33
Técnico em Saúde Bucal: 113
Auxiliar de Saúde Bucal : 141
Auxiliar de Prótese Dentária: 16
Clínicas Dentárias: 30
Laboratório de Prótese Dentária: 02
Empresas Produtos Odontológicos: 02
Especialistas: 56
Total: 752

Inscrições Canceladas:

Transferência para outro CRO de CD: 59
Transferência para outro CRO de TPD: 00
Transferência para outro CRO de TSB: 02
Transferência para outro CRO de ASB: 01
Encerramento de atividades de CD: 55
Aposentadoria de CD: 28
Transformação de Insc.Principal de CD em Remido: 16
Transformação de Insc principal de TPD em Remido: 00
Transformação de Insc principal de ASB em Remido: 01
Transformação de Insc Principal civil p/ Militar CD: 02
Transformação de Insc. Principal Militar p/Civil CD: 00
Transformação de PV para Principal de CD: 168
Transformação de PV para Principal de TPD: 05
Transformação de PV para Principal de ASB: 20
Transformação de PV para Principal de TSB: 14
Transformação de PV para Principal de APD: 00
Transformação de Insc.Sec. Prov. p/Principal de CD: 02
Caducidade de CD provisória: 37
Invalidez de CD: 02
Invalidez de TPD: 00
Falecimento de CD: 15
Falecimento de TPD: 05
Falecimento de ASB: 07
Falecimento de APD: 01
Encerramento de atividades de TSB aposentadoria: 15
Encerramento de atividades de ASB aposentadoria: 31
Encerramento de atividades de CL:03

Encerramento de atividades de TPD aposentadoria: 05

Encerramento de atividades de APD: 01

Total: 494

11 - ANEXOS E APÊNDICES

11.1 ANEXOS E APÊNDICES

ANEXO - Ata da Assembléia Geral - 2016 - Vide anexo do tópico 11.1 no final da seção

ANEXO - Parecer da Auditoria Independente - 2015 - Vide anexo do tópico 11.1 no final da seção

ANEXO - Parecer da CTC - 2016 - Vide anexo do tópico 11.1 no final da seção

Ata da Assembléia Geral - 2016 - Anexo do tópico 11.1



CONSELHO REGIONAL DE ODONTOLOGIA DA PARAÍBA

Av. João Machado, 894 - Centro - João Pessoa – PB – Cep.: 58013-520 Fone: (83) 3513.0202

1 **ATA DA ASSEMBLEIA GERAL DO CONSELHO REGIONAL DE** 2 **ODONTOLOGIA DA PARAÍBA, REALIZADA NO DIA 24 DE MAIO DE 2017.**

3
4 Aos vinte e quatro dias do mês de maio de dois mil e dezessete no Auditório do Conselho
5 Regional de Odontologia da Paraíba, situado à Avenida João Machado, número oitocentos
6 e noventa e quatro, Centro, João Pessoa, Paraíba, às dezesseis horas, teve lugar mais uma
7 reunião da Assembleia Geral do Conselho Regional de Odontologia da Paraíba. O
8 Presidente Cirurgião-Dentista Leonardo Marconi Cavalcanti de Oliveira solicitou ao
9 Cirurgião-Dentista Marcos Antonio Florencio dos Santos, que fizesse a verificação do
10 número legal de Cirurgiões-Dentistas presentes para o início da Assembleia Geral,
11 convocada para esta data e hora, conforme Edital publicado no Diário Oficial da União, no
12 dia 12 de maio de dois mil e dezessete, Seção 3, página 148. Dada a inexistência do número
13 legal, o Presidente convocou nova reunião meia hora depois. Precisamente às dezesseis
14 horas e trinta minutos, o Presidente considerou aberta à sessão, solicitando ao Secretário
15 que fosse feita a leitura da ata da Assembleia Geral anterior. Procedida à leitura foi a
16 mencionada ata posta em discussão e votação, sendo unanimemente aprovada. Em seguida,
17 foi lido o Relatório de Gestão e a Prestação de Contas de dois mil e dezesseis. Foi colocada
18 também a disposição dos componentes da Assembleia Geral, para verificação e análise, o
19 Parecer e Ata da Comissão de Tomada de Contas para apreciação pelo Plenário. Dadas as
20 devidas informações e análises por parte dos membros componentes da Assembleia, o
21 Presidente colocou em votação a referida Prestação de Contas e o Relatório de Gestão,
22 sendo assim, os membros da Assembleia acompanharam de maneira unânime o Parecer
23 Comissão de Tomada de Contas no qual reprova a prestação de contas do período de 01 de
24 janeiro a 22 de agosto de 2016 e aprova a prestação de contas de 23 de agosto a 31 de
25 dezembro de 2016, tendo em vista que do 1º trimestre ao 3º do ano de 2016 o CRO-PB
26 arrecadou 42,19% a mais que ao mesmo período de 2015, totalizando uma receita bruta de
27 R\$ 1.986.756,26, apesar disto, tal recurso não foi suficiente para arcar com toda as despesas
28 geradas no respectivo período, cabe ressaltar que tal despesa gerada neste período
29 aumentou em 29,64% em relação aos três primeiros trimestres do ano 2015(Exercício
30 Financeiro anterior). Outro ponto que chamou a atenção, segundo a CTC, foi o alto índice
31 de endividamento deixado pela gestão anterior, pois o total de contas a pagar totalizou em
32 R\$ 202.490,16 impossibilitando a atual gestão que acabara de assumir o CRO-PB, em 23
33 de agosto de 2016, de quitar toda dívida ora relatada. Já em relação ao 4º Trimestre/2016 a
34 Comissão de Tomada de Contas identificou que o CRO/PB auferiu cerca de R\$ 517.041,64
35 de Receita Bruta, sendo que 54,15% correspondeu ao auxílio financeiro concedido pelo
36 CFO no qual demonstrou como ponto chave para alcançar o equilíbrio orçamentário no 4º
37 trimestre/2016, pois a despesa apurada no respectivo período corresponde a 79,32% em
38 relação Receita Bruta, sendo assim as referidas demonstrações refletem, adequadamente, as
39 situações financeira e patrimonial da entidade. Facultada a palavra e não havendo quem da
40 mesma quisesse fazer uso, o Presidente considerou encerrada a reunião e para constar eu
41 Marcos Antonio Florencio dos Santos, Secretário, lavrei a presente ata que vai assinada por
42 mim e demais presentes. João Pessoa, 24 de maio de 2017.



CONSELHO REGIONAL DE ODONTOLOGIA DA PARAÍBA

Av. João Machado, 894 - Centro - João Pessoa - PB - Cep.: 58013-520 Fone: (83) 3513.0202

ATA DE ASSEMBLÉIA GERAL DO CONSELHO REGIONAL DE ODONTOLOGIA DA PARAÍBA, REALIZADA NO DIA 24 DE MAIO DE 2017.

-continuação-
(assinaturas)

Marcos Antonio Florencio dos Santos, CD
Secretário

Leonardo Marcom Cavalcanti de Oliveira, CD
Presidente

Ana Maria de Araujo Luena, CD
Tesoureira

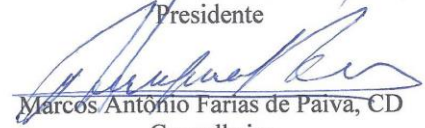
Marcos Antonio Farias de Paiva, CD
Conselheiro

Roseanne da Cunha Uchoa, CD
Conselheira

Parecer da Auditoria Independente - 2015
- Anexo do t3pico 11.1

Matriz

São Paulo – SP

Rua Senador Paulo Egidio, 72 – Conj. 1.009 -Sé
São Paulo – SP – CEP: 01.006.-904
E-mail: loudonsp@loudon.com.br
Tel.: (11) 3104-8303/3101-7782
Fax: (11) 3104-3420

Filial

Rio de Janeiro - RJ

Av. pres. Vargas, 509 – 3º andar – Centro
Rio de Janeiro – RJ – CEP: 20.071-003
E-mail: Secretaria@loudon.com.br
Tel.: (21) 2509-8658
Fax: (21) 2242-7212

Escritório

Brasília – DF

SCS – Quadra 06 – B1. A – Conj. 402
Edifício Carioca – Brasília - DF – CEP:70.325.900
E-mail: projetos@loudon.com.br
Tel.: (61) 3225-0120/3963-0705

Rio de janeiro, 17 de novembro de 2016.

Ilmos. Srs. Diretores
Conselho Federal de Odontologia
Rio de Janeiro – RJ

At.: Juliano do Vale, Presidente

**Ref.: Relatório de Auditoria do Exercício Findo em
31 de Dezembro de 2015 do Conselho Regional
de Odontologia – PB**

Prezados Senhores,

Em decorrência dos exames de auditoria especial, observando escopo predeterminado, do balanço do exercício findo em 31 de dezembro de 2015, realizados no período de 6 a 10 de junho de 2016, apresentamos o resultado de nossos trabalhos, bem como nossos comentários e recomendações sobre procedimentos contábeis e de controles internos, observados durante a aplicação de teste conforme descritos no Anexos III e IV.

A finalidade do estudo e avaliação do controle interno é estabelecer uma base em que se apoia para a determinação, extensão e realização oportuna dos testes de auditoria a serem aplicados.

As recomendações e observações apresentadas têm também, por finalidade contribuir para aperfeiçoamento dos controles internos e procedimentos contábeis, de modo a proporcionar administração da Entidade, maior segurança sobre as transações realizadas e respectivas contabilizações, bem como a guarda, proteção e valor dos ativos, cujos comentários já foram apresentados e discutidos com V. Sas., e não implicam em críticas ou censura quanto ao desempenho funcional ou à integridade pessoal dos funcionários e responsáveis, bem como, que os aspectos aqui destacados já poderão ter sido regularizados quando da recepção do mesmo.

Colocando-nos ao inteiro dispor de V. Sas. Para quaisquer esclarecimentos adicionais sobre a matéria constante do presente, subscrevemo-nos,

Cordialmente.

LOUDON BLOMQUIST
AUDITORES INDEPENDENTES
CRC-RJ-000064/F-8

Noel Luiz Ferreira
Sócio
CRC-RJ-23.317-T-SP-1.458-S-RJ

Parecer da CTC - 2016 - Anexo do t3pico 11.1



CONSELHO REGIONAL DE ODONTOLOGIA DA PARAIBA
CNPJ: 09.319.617/0001-49

PARECER DA COMISSÃO DE TOMADA DE CONTAS

A Comissão de Tomada de Contas - CTC do **Conselho Regional de Odontologia da Paraíba – CRO/PB**, no uso de suas atribuições legais, após haver procedido ao exame dos Documentos e das Demonstrações Contábeis relativos a Prestação de Contas do Ano **2016** (Meses: Janeiro a Dezembro de 2016) evidenciou a ingerência da gestão anterior quanto aos recursos públicos auferidos entre o período 01 de janeiro a 22 de agosto de 2016, motivando a mesma a emitir parecer de reprovação das contas do período ora analisado, tais motivações foram pontuadas da seguinte forma: Do 1º trimestre ao 3º do ano de 2016 o CRO-PB arrecadou 42,19% a mais que ao mesmo período de 2015, totalizando uma receita bruta de R\$ 1.986.756,26, apesar disto, tal recurso não foi suficiente para arcar com toda as despesas geradas no respectivo período, cabe ressaltar que tal despesa gerada neste período aumentou em 29,64% em relação aos três primeiros trimestres do ano 2015(Exercício Financeiro anterior). Outro ponto que chamou a atenção, segundo a CTC, foi o alto índice de endividamento deixado pela gestão anterior, pois o total de contas a pagar totalizou em R\$ 202.490,16 impossibilitando a atual gestão que acabara de assumir o CRO-PB, em 23 de agosto de 2016, de quitar toda dívida ora relatada. Já em relação ao 4º Trimestre/2016 a Comissão de Tomada de Contas identificou que o CRO/PB auferiu cerca de R\$ 517.041,64 de Receita Bruta, sendo que 54,15% correspondeu ao auxílio financeiro concedido pelo CFO no qual demonstrou como ponto chave para alcançar o equilíbrio orçamentário no 4º trimestre/2016, pois a despesa apurada no respectivo período corresponde a 79,32% em relação Receita Bruta, sendo assim as referidas demonstrações refletem, adequadamente, as situações financeira e patrimonial da entidade e, por seus membros abaixo assinados, recomenda que o citado documento seja submetido á aprovação em Plenária deste Conselho.

João Pessoa, 24 de maio de 2017.

Marcos Antônio Farias de Paiva, CD
CRO/PB: 1287

Roseanne da Cunha Uchoa, CD
CRO/PB: 2749

Tatianna Miranda Cabral Ferreira, CD
CRO/PB: 3252

Assinatura(s)